

Calendário 2018

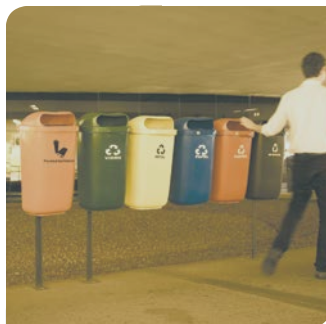

STJ
SUPERIOR
TRIBUNAL DE JUSTIÇA

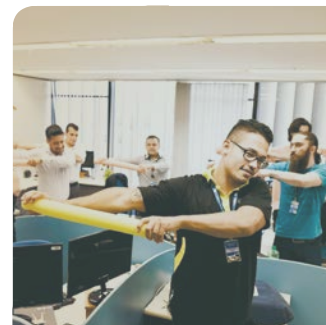
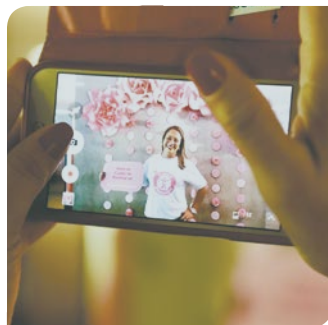
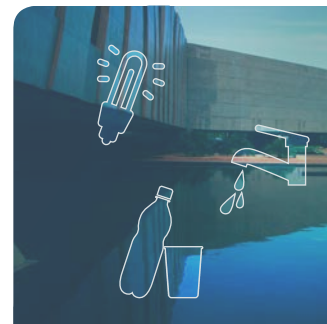

CRÉDITOS DAS FOTOGRAFIAS:

Maio e Agosto: André Carvalho / SCO

Janeiro e Outubro: Gustavo Lima / SCO

Março, Abril, Junho e Setembro: José Alberto / SCO

Fevereiro e Dezembro: Sergio Amaral / SCO

*As imagens estão disponíveis no acervo fotográfico
do STJ no flickr: flickr.com/stjnoticias*

Composição do Tribunal Pleno



Min. Presidente
Laurita Vaz



Min. Vice-Presidente
Humberto Martins



Ministro
Felix Fischer



Ministro
Francisco Falcão



Ministra
Nancy Andrighi



Ministro
João Otávio de Noronha



Ministra
Maria Thereza de Assis Moura



Ministro
Herman Benjamin



Ministro
Napoleão Nunes Maia Filho



Ministro
Jorge Mussi



Ministro
Og Fernandes

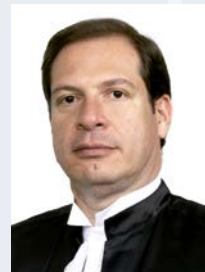

Ministro
Luis Felipe Salomão



Ministro
Mauro Campbell Marques



Ministro
Benedito Gonçalves



Ministro
Raul Araújo



Ministro
Paulo de Tarso Sanseverino



Ministra
Isabel Gallotti

Composição do Tribunal Pleno



Ministro
Antonio Carlos Ferreira



Ministro
Villas Bôas Cueva



Ministro
Sebastião Reis Júnior



Ministro
Marco Buzzi



Ministro
Marco Aurélio Bellizze



Ministra
Assusete Magalhães



Ministro
Sérgio Kukina



Ministro
Moura Ribeiro



Ministra
Regina Helena Costa



Ministro
Rogerio Schietti Cruz



Ministro
Nefi Cordeiro



Ministro
Gurgel de Faria



Ministro
Reynaldo Soares da Fonseca



Ministro
Ribeiro Dantas



Ministro
Antonio Saldanha Palheiro



Ministro
Joel Ilan Paciornik



Desembargador Convocado
Lazaro Guimarães

Desde que foi criado pela Constituição Federal de 1988, o **Superior Tribunal de Justiça** tornou-se o Tribunal da Cidadania. A Corte é responsável por uniformizar a interpretação da lei federal em todo o Brasil, sendo de sua responsabilidade a solução definitiva dos casos civis e criminais que não envolvam matéria constitucional nem a justiça especializada.

Além da análise processual, o STJ tem entre suas atribuições tratar dos temas de inclusão, acessibilidade e sustentabilidade em atendimento a resoluções do Conselho Nacional de Justiça.

Neste calendário de 2018 destacamos ações que são fundamentais para o STJ e a sociedade como um todo. Entre eles estão o projeto Semear Inclusão, que busca promover o amplo acesso de pessoas com deficiência ou com mobilidade reduzida às dependências e aos serviços prestados pelo Tribunal, bem como a disseminação de práticas inclusivas para o pleno exercício dos direitos humanos e da cidadania.

Também foram destacadas ações de sustentabilidade e de qualidade de vida, temas integrantes do Plano de Logística Sustentável do STJ.

Aqui estão algumas das ações voltadas à sociedade como um todo, algumas destinadas a estudantes ou cidadãos da melhor idade, e outras, ao público interno, buscando a conscientização social e pessoal.

Calendário STJ 2018



Museu- Escola

O projeto **Museu-Escola**, desde 2001, amplia as oportunidades de acesso à educação e à cultura, ao promover, por meio do acervo museológico, reflexões acerca da conexão entre o objeto e a sociedade. Voltado a estudantes das redes pública e privada de ensino, o programa conta com visitas monitoradas, realizadas diariamente ao Tribunal.

DEZEMBRO 2017

D S T Q Q S S
1 2
3 4 5 6 7 8 9
10 11 12 13 14 15 16
17 18 19 20 21 22 23
24 25 26 27 28 29 30
31

JANEIRO 2018



FEVEREIRO

D S T Q Q S S
1 2 3
4 5 6 7 8 9 10
11 12 13 14 15 16 17
18 19 20 21 22 23 24
25 26 27 28

| DOM | SEG | TER | QUA | QUI | SEX | SAB |
|-----|-----|-----|-----|-----|-----|-----|
| | 1 | 2 | 3 | 4 | 5 | 6 |
| 7 | 8 | 9 | 10 | 11 | 12 | 13 |
| 14 | 15 | 16 | 17 | 18 | 19 | 20 |
| 21 | 22 | 23 | 24 | 25 | 26 | 27 |
| 28 | 29 | 30 | 31 | | | |



Feira do Pequeno Produtor

Toda quarta a Praça do Servidor do STJ recebe a **Feira do Pequeno Produtor**, que busca colocar o servidor em contato com o pequeno produtor rural, sem o atravessador, e assim consumir um produto de qualidade, seja ele orgânico ou de produção caseira. Na feira, servidores, colaboradores e visitantes encontram alimentos frescos, selecionados e diferenciados.

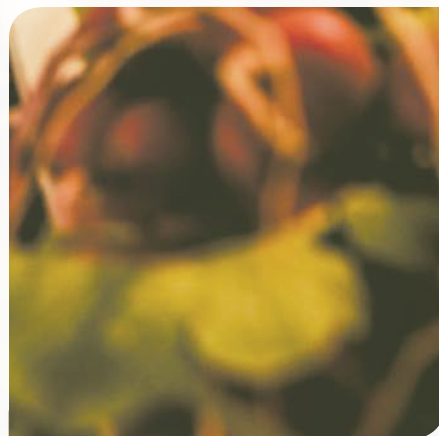
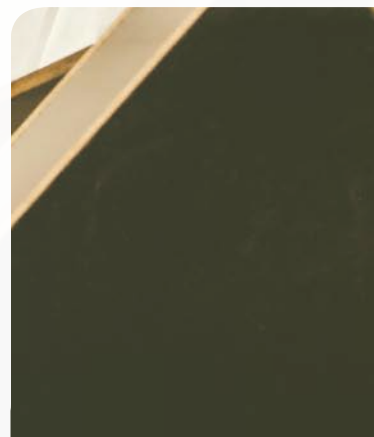

JANEIRO
D S T Q Q S S
1 2 3 4 5 6
7 8 9 10 11 12 13
14 15 16 17 18 19 20
21 22 23 24 25 26 27
28 29 30 31

FEVEREIRO 2018



MARÇO
D S T Q Q S S
1 2 3
4 5 6 7 8 9 10
11 12 13 14 15 16 17
18 19 20 21 22 23 24
25 26 27 28 29 30 31

| DOM | SEG | TER | QUA | QUI | SEX | SAB |
|-----|-----------|---------|-----------|-----------|-----------|-----|
| | | | | ➔ 1 CE | 2 G/C | 3 |
| 4 | 5 G/C | 6 T | 7 CE | 8 T | 9 G/C | 10 |
| 11 | 12 | 13 | 14 G/C | 15 G/C | 16 G/C | 17 |
| 18 | 19 G/C | 20 T | 21 CE | 22 S | 23 G/C | 24 |
| 25 | 26 G/C | 27 T | 28 S | | | |

12/02 a 13/02 Carnaval ➔ 01/02 Início do semestre forense

7 minguinte 15 nova 23 crescente



Semear Inclusão Síndrome de Down



Em parceria com a APAE, o STJ tem em seu quadro colaboradores com Síndrome de Down atuando na higienização do acervo da Biblioteca Ministro Oscar Saraiva. A iniciativa faz parte do programa **Semear Inclusão**, que promove a inclusão e cidadania de pessoas com deficiência para combater o preconceito social, além de sensibilizar servidores para construir uma cultura inclusiva dentro e fora do Tribunal.



| MARÇO 2018 | | | | | | |
|------------|-----------|-----------|----------|----------|-----------|-----|
| DOM | SEG | TER | QUA | QUI | SEX | SAB |
| | | | | 1 T | 2 G/C | 3 |
| 4 | 5 G/C | 6 T | 7 CE | 8 G/C | 9 G/C | 10 |
| 11 | 12 G/C | 13 T | 14 S | 15 T | 16 G/C | 17 |
| 18 | 19 G/C | 20 T | 21 CE | 22 T | 23 G/C | 24 |
| 25 | 26 G/C | 27 G/C | 28 | 29 | 30 | 31 |

28/03 a 31/03 Semana Santa

○ 1 cheia ○ 9 mingunte ○ 17 nova ○ 24 crescente ○ 31 cheia



Educação de Jovens e Adultos

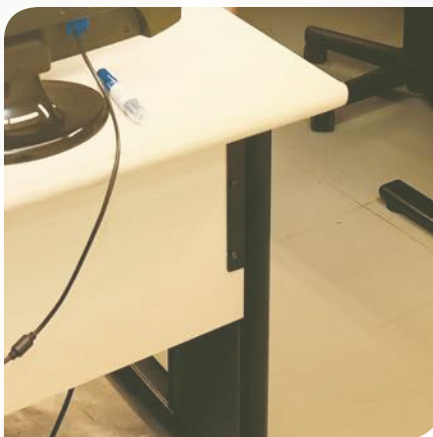

Retomar os estudos depois de certa idade é um desafio que pode parecer impossível superar. O aluno tem que se readaptar à rotina de estudos, conciliando trabalho e família com a sala de aula. Esse tem sido o desafio de mais de 40 pessoas que já participaram das turmas de **Educação de Jovens e Adultos (EJA)**. As aulas são realizadas por meio de plataforma de ensino a distância todos os dias no intervalo de almoço.



| <div> <div> MARÇO D S T Q Q S S 1 2 3 4 5 6 7 8 9 10 11 12 13 14 15 16 17 18 19 20 21 22 23 24 25 26 27 28 29 30 31 </div> <div> ABRIL 2018  </div> <div> MAIO D S T Q Q S S 1 2 3 4 5 6 7 8 9 10 11 12 13 14 15 16 17 18 19 20 21 22 23 24 25 26 27 28 29 30 31 </div> </div> | | | | | | |
|---|-----------|---------|----------|-----------|-----------|-----|
| DOM | SEG | TER | QUA | QUI | SEX | SAB |
| 1 | 2 G/C | 3 T | 4 CE | 5 T | 6 G/C | 7 |
| 8 | 9 G/C | 10 T | 11 S | 12 G/C | 13 G/C | 14 |
| 15 | 16 G/C | 17 T | 18 CE | 19 T | 20 G/C | 21 |
| 22 | 23 G/C | 24 T | 25 S | 26 G/C | 27 G/C | 28 |
| 29 | 30 G/C | | | | | |

01/04 Páscoa // 21/04 Tiradentes

8 minquante 15 nova 22 crescente 29 cheia

Gestão de Resíduos



A produção de resíduos é um dos maiores problemas da nossa sociedade. A coleta seletiva eficiente auxilia o trabalho das cooperativas de resíduos recicláveis e diminui os impactos ambientais negativos do STJ. Por isso, a coleta e o descarte corretos de resíduos por meio de campanhas de sensibilização, treinamento e utilização de coletores diferenciados e bituqueiras é uma prioridade da gestão socioambiental no Tribunal.



ABRIL

D S T Q Q S S

1 2 3 4 5 6 7

8 9 10 11 12 13 14

15 16 17 18 19 20 21

22 23 24 25 26 27 28

29 30

MAIO 2018



JUNHO

D S T Q Q S S

1 2

3 4 5 6 7 8 9

10 11 12 13 14 15 16

17 18 19 20 21 22 23

24 25 26 27 28 29 30

| DOM | SEG | TER | QUA | QUI | SEX | SAB |
|-----|-----------|-----------|-----------|-----------|-----------|-----|
| | | 1 | 2 CE | 3 T | 4 G/C | 5 |
| 6 | 7 G/C | 8 T | 9 S | 10 G/C | 11 G/C | 12 |
| 13 | 14 G/C | 15 T | 16 CE | 17 T | 18 G/C | 19 |
| 20 | 21 G/C | 22 T | 23 S | 24 G/C | 25 G/C | 26 |
| 27 | 28 G/C | 29 G/C | 30 G/C | 31 | | |

01/05 Dia do Trabalho // 31/05 Corpus Christi

7 minquante 15 nova 22 crescente 29 cheia

STJ Qualidade de Vida

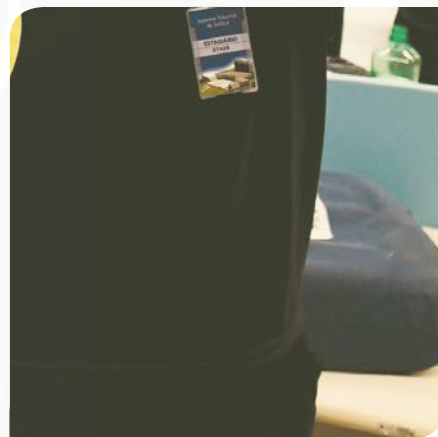
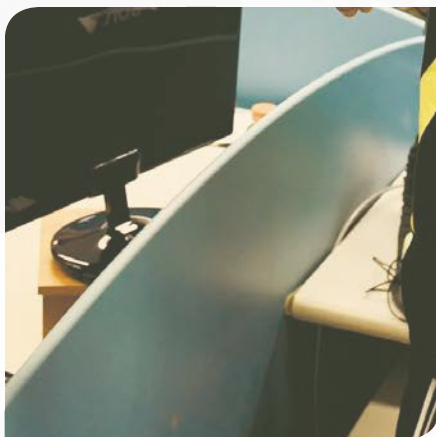
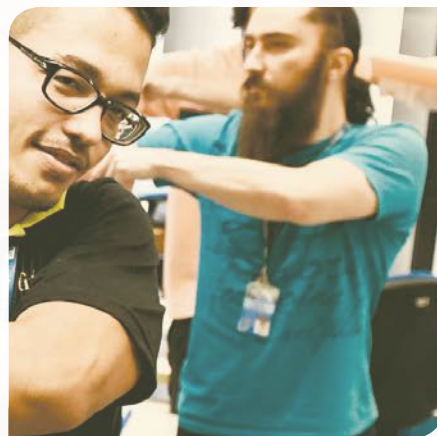
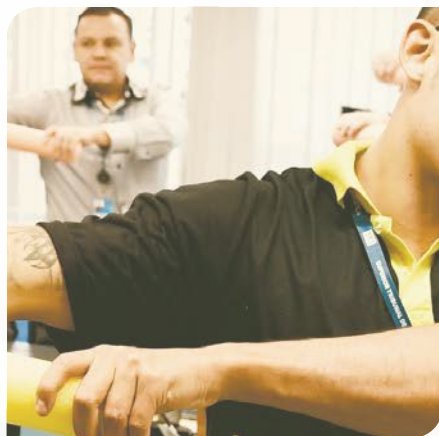

Estabelecer o equilíbrio do corpo, mente e espírito é o lema do **STJ Qualidade de Vida**. São vários programas específicos que estimulam a saúde e a qualidade de vida: aulas diversas, grupo de corrida e caminhada e até ginástica laboral. Outros destaques são o **De Olho na Balança**, que estimula os participantes a adotarem hábitos alimentares saudáveis, e a **Corrida do Judiciário**.

| <div> <div> <div>MAIO</div> <div>D S T Q Q S S</div> <div>1 2 3 4 5</div> <div>6 7 8 9 10 11 12</div> <div>13 14 15 16 17 18 19</div> <div>20 21 22 23 24 25 26</div> <div>27 28 29 30 31</div> </div> <div> <div>JUNHO 2018</div>  </div> <div> <div>JULHO</div> <div>D S T Q Q S S</div> <div>1 2 3 4 5 6 7</div> <div>8 9 10 11 12 13 14</div> <div>15 16 17 18 19 20 21</div> <div>22 23 24 25 26 27 28</div> <div>29 30 31</div> </div> </div> | | | | | | |
|--|-----------|---------|----------|-----------|------------|-----|
| DOM | SEG | TER | QUA | QUI | SEX | SAB |
| | | | | | 1 G/C | 2 |
| 3 | 4 G/C | 5 T | 6 CE | 7 T | 8 G/C | 9 |
| 10 | 11 G/C | 12 T | 13 S | 14 G/C | 15 G/C | 16 |
| 17 | 18 G/C | 19 T | 20 CE | 21 T | 22 G/C | 23 |
| 24 | 25 G/C | 26 T | 27 S | 28 G/C | ← 29 CE | 30 |

← 29/06 Término do semestre forense

◐ 6 mingunte ◑ 13 nova ◒ 20 crescente ○ 28 cheia

Consumo Consciente

A gestão pública sustentável depende da promoção do gasto público eficiente e da diminuição dos impactos ambientais negativos das instituições. Para isso, no STJ são desenvolvidas diversas ações socioambientais para a sensibilização de seu corpo funcional, como as palestras de **Consumo Consciente**, o curso Elaboração Consciente de Pedido de Material e também eventos como o Seminário de Planejamento Estratégico Sustentável do Poder Judiciário.



JUNHO
D S T Q Q S S
1 2
3 4 5 6 7 8 9
10 11 12 13 14 15 16
17 18 19 20 21 22 23
24 25 26 27 28 29 30

JULHO 2018



AGOSTO
D S T Q Q S S
1 2 3 4
5 6 7 8 9 10 11
12 13 14 15 16 17 18
19 20 21 22 23 24 25
26 27 28 29 30 31

| DOM | SEG | TER | QUA | QUI | SEX | SAB |
|-----|-----|-----|-----|-----|-----|-----|
| 1 | 2 | 3 | 4 | 5 | 6 | 7 |
| 8 | 9 | 10 | 11 | 12 | 13 | 14 |
| 15 | 16 | 17 | 18 | 19 | 20 | 21 |
| 22 | 23 | 24 | 25 | 26 | 27 | 28 |
| 29 | 30 | 31 | | | | |

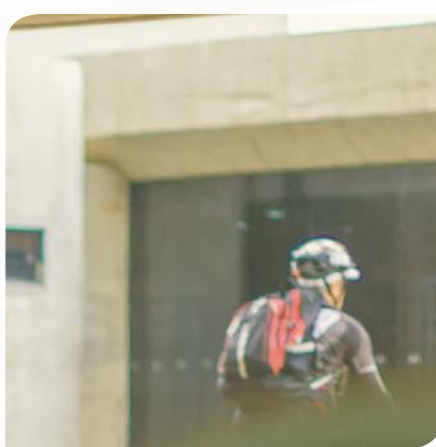

Bicicletário

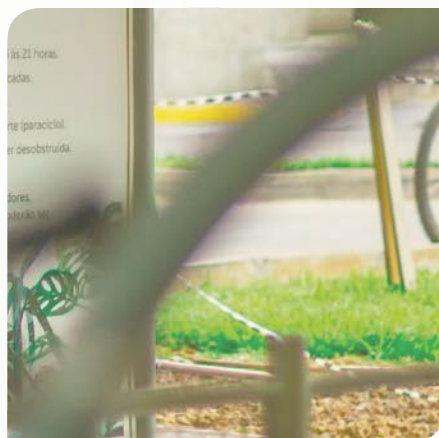
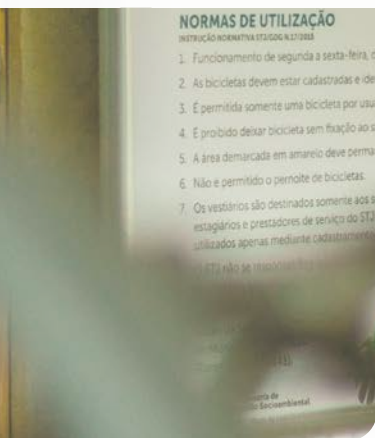

O uso da bicicleta como meio de transporte influencia positivamente o aumento da qualidade de vida, do meio ambiente e da mobilidade urbana. Preocupado com a segurança e as condições dos ciclistas, o STJ criou um **bicicletário** para 50 bicicletas e vestiários exclusivos para os ciclistas, além de estimular a participação nos projetos De Bike ao Trabalho e Dia Mundial Sem Carro.



JULHO
D S T Q Q S S
1 2 3 4 5 6 7
8 9 10 11 12 13 14
15 16 17 18 19 20 21
22 23 24 25 26 27 28
29 30 31

AGOSTO 2018

SETEMBRO
D S T Q Q S S
1
2 3 4 5 6 7 8
9 10 11 12 13 14 15
16 17 18 19 20 21 22
23 24 25 26 27 28 29
30

| DOM | SEG | TER | QUA | QUI | SEX | SAB |
|-----|-----------|-----------|-----------|-----------|-----------|-----|
| | | | ➔ 1 CE | 2 T | 3 G/C | 4 |
| 5 | 6 G/C | 7 T | 8 S | 9 G/C | 10 G/C | 11 |
| 12 | 13 G/C | 14 T | 15 CE | 16 T | 17 G/C | 18 |
| 19 | 20 G/C | 21 T | 22 S | 23 T | 24 G/C | 25 |
| 26 | 27 G/C | 28 G/C | 29 G/C | 30 G/C | 31 G/C | |

11/08 Criação dos primeiros cursos jurídicos do Brasil ➔ 01/08 Início do semestre forense 4 minguante 11 nova 18 crescente 26 cheia

CJ: Comissão de Jurisprudência G/C: Gabinete/Comissões T: Turma CE: Corte Especial S: Seções Distribuição dos feitos disciplinada pela IN/STJ nº 07 de 18/09/2014



Semear Inclusão Deficientes auditivos



A equipe de digitalização da Seção de Virtualização de Petições e Processos é composta por 150 deficientes auditivos. A iniciativa, que visa a inclusão, crescimento pessoal e profissional, faz parte do projeto **Semear Inclusão**, que promove o acesso de pessoas com deficiência ou mobilidade reduzida ao mercado de trabalho.





AGOSTO

D S T Q Q S S
1 2 3 4
5 6 7 8 9 10 11
12 13 14 15 16 17 18
19 20 21 22 23 24 25
26 27 28 29 30 31

SETEMBRO 2018

OUTUBRO

D S T Q Q S S
1 2 3 4 5 6
7 8 9 10 11 12 13
14 15 16 17 18 19 20
21 22 23 24 25 26 27
28 29 30 31

| DOM | SEG | TER | QUA | QUI | SEX | SAB |
|-----|-----------|---------|----------|-----------|-----------|-----|
| | | | | | | 1 |
| 2 | 3 G/C | 4 T | 5 CE | 6 T | 7 | 8 |
| 9 | 10 G/C | 11 T | 12 S | 13 G/C | 14 G/C | 15 |
| 16 | 17 G/C | 18 T | 19 CE | 20 T | 21 G/C | 22 |
| 23 | 24 G/C | 25 T | 26 S | 27 G/C | 28 G/C | 29 |
| 30 | | | | | | |

07/09 Independência do Brasil

○ 2 minguinte ● 9 nova ○ 16 crescente ○ 24 cheia



Ações de Qualidade de Vida da SIS

Campanhas de prevenção também fazem parte do calendário do Tribunal. É o caso do **STJ no Outubro Rosa** e do **STJ no Novembro Azul**. Enquanto o primeiro visa conscientizar as mulheres da importância dos cuidados com a saúde feminina e de práticas como o autoexame no combate ao câncer de mama, o segundo destina-se à saúde do homem, incentivando a prevenção do câncer de próstata.

| <div> <div> <div>SETEMBRO</div> <div>D S T Q Q S S</div> <div>1</div> <div>2 3 4 5 6 7 8</div> <div>9 10 11 12 13 14 15</div> <div>16 17 18 19 20 21 22</div> <div>23 24 25 26 27 28 29</div> <div>30</div> </div> <div> <div>OUTUBRO 2018</div> <div>  </div> </div> <div> <div>NOVEMBRO</div> <div>D S T Q Q S S</div> <div>1 2 3</div> <div>4 5 6 7 8 9 10</div> <div>11 12 13 14 15 16 17</div> <div>18 19 20 21 22 23 24</div> <div>25 26 27 28 29 30</div> </div> </div> | | | | | | | | | | | | | |
|---|-----------|-----------|-----------|-----------|-----------|-----|--|--|--|--|--|--|--|
| DOM | SEG | TER | QUA | QUI | SEX | SAB | | | | | | | |
| | 1 G/C | 2 T | 3 CE | 4 T | 5 G/C | 6 | | | | | | | |
| 7 | 8 G/C | 9 T | 10 S | 11 G/C | 12 | 13 | | | | | | | |
| 14 | 15 G/C | 16 T | 17 CE | 18 T | 19 G/C | 20 | | | | | | | |
| 21 | 22 G/C | 23 T | 24 S | 25 G/C | 26 G/C | 27 | | | | | | | |
| 28 | 29 G/C | 30 G/C | 31 G/C | | | | | | | | | | |

12/10 Nossa Senhora Aparecida

2 minquante 9 nova 16 crescente 24 cheia 31 minquante

#PraCegoVer

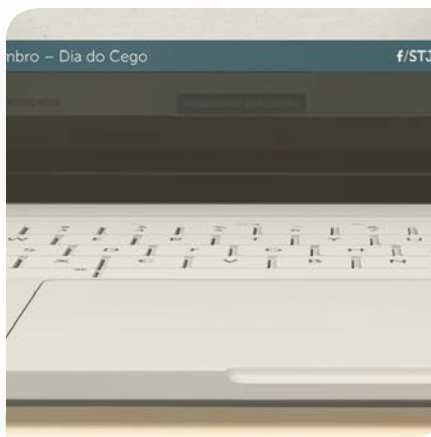
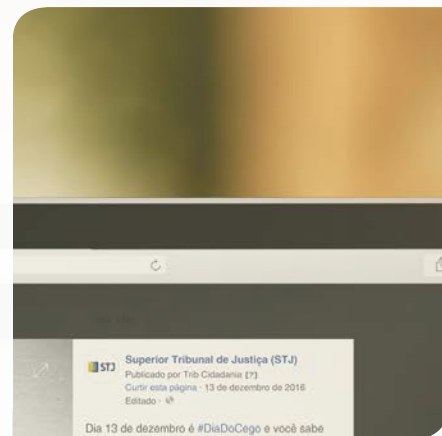
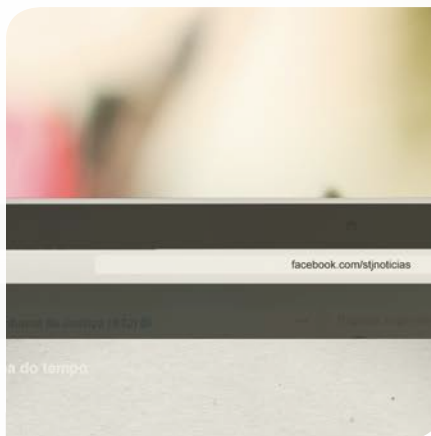

Alguns computadores conseguem ler e traduzir em áudio o que está escrito, porém esses equipamentos não conseguem visualizar e descrever imagens. O projeto **#PraCegoVer** foi criado por Patrícia Braille com o objetivo de proporcionar mais acessibilidade para pessoas com deficiência visual e está presente em todo conteúdo que é compartilhado na página do Tribunal no Facebook.

| DEZEMBRO | | | | | | |
|----------|----|----|----|----|----|----|
| D | S | T | Q | Q | S | S |
| | | | | | | 1 |
| 2 | 3 | 4 | 5 | 6 | 7 | 8 |
| 9 | 10 | 11 | 12 | 13 | 14 | 15 |
| 16 | 17 | 18 | 19 | 20 | 21 | 22 |
| 23 | 24 | 25 | 26 | 27 | 28 | 29 |
| 30 | 31 | | | | | |

NOVEMBRO 2018

| DOM | SEG | TER | QUA | QUI | SEX | SAB |
|-----|-----------|-----------|----------|-----------|-----------|-----|
| | | | | 1 | 2 | 3 |
| 4 | 5 G/C | 6 T | 7 CE | 8 T | 9 G/C | 10 |
| 11 | 12 G/C | 13 T | 14 S | 15 | 16 G/C | 17 |
| 18 | 19 G/C | 20 G/C | 21 CE | 22 G/C | 23 G/C | 24 |
| 25 | 26 G/C | 27 T | 28 S | 29 G/C | 30 G/C | |

● 7 nova ◐ 15 crescente ○ 23 cheia ◑ 29 minguante

CJ: Comissão de Jurisprudência **G/C:** Gabinete/Comissões **T:** Turma **CE:** Corte Especial **S:** Seções Distribuição dos feitos disciplinada pela IN/STJ nº 07 de 18/09/2014



Sociedade para Todas as Idades

O projeto **Sociedade para Todas as Idades** surgiu em 2004 sob o lema "Cidadania não tem idade". A ideia é receber pessoas da terceira idade interessadas em conhecer o Poder Judiciário e, principalmente, o funcionamento do STJ. Quinzenalmente, um grupo de idosos visita o Tribunal e participa de palestras e atividades com o propósito de conhecer seus direitos e deveres.

NOVEMBRO
D S T Q O S S
1 2 3
4 5 6 7 8 9 10
11 12 13 14 15 16 17
18 19 20 21 22 23 24
25 26 27 28 29 30

DEZEMBRO 2018



JANEIRO 2019
D S T Q O S S
1 2 3 4 5
6 7 8 9 10 11 12
13 14 15 16 17 18 19
20 21 22 23 24 25 26
27 28 29 30 31

| DOM | SEG | TER | QUA | QUI | SEX | SAB |
|-----|-----------|-----------|------------|---------|-----------|-----|
| | | | | | | 1 |
| 2 | 3 G/C | 4 T | 5 CE | 6 T | 7 G/C | 8 |
| 9 | 10 G/C | 11 T | 12 S | 13 T | 14 G/C | 15 |
| 16 | 17 G/C | 18 G/C | 19 CE ← | 20 | 21 | 22 |
| 23 | 24 | 25 | 26 | 27 | 28 | 29 |
| 30 | 31 | | | | | |

08/12 Dia da Justiça // 20/12/2018 a 06/01/2019 Feriado // 25/12 Natal

← 19/12 Término do semestre forense

● 7 nova ○ 15 crescente ○ 22 cheia ● 29 minguate

CJ: Comissão de Jurisprudência G/C: Gabinete/Comissões T: Turma CE: Corte Especial S: Seções Distribuição dos feitos disciplinada pela IN/STJ nº 07 de 18/09/2014

2017

JANEIRO 2017

| D | S | T | Q | Q | S | S |
|----|----|----|----|----|----|----|
| 1 | 2 | 3 | 4 | 5 | 6 | 7 |
| 8 | 9 | 10 | 11 | 12 | 13 | 14 |
| 15 | 16 | 17 | 18 | 19 | 20 | 21 |
| 22 | 23 | 24 | 25 | 26 | 27 | 28 |
| 29 | 30 | 31 | | | | |

FEVEREIRO 2017

| D | S | T | Q | Q | S | S |
|----|----|----|----|----|----|----|
| | | | 1 | 2 | 3 | 4 |
| 5 | 6 | 7 | 8 | 9 | 10 | 11 |
| 12 | 13 | 14 | 15 | 16 | 17 | 18 |
| 19 | 20 | 21 | 22 | 23 | 24 | 25 |
| 26 | 27 | 28 | | | | |

MARÇO 2017

| D | S | T | Q | Q | S | S |
|----|----|----|----|----|----|----|
| | | | 1 | 2 | 3 | 4 |
| 5 | 6 | 7 | 8 | 9 | 10 | 11 |
| 12 | 13 | 14 | 15 | 16 | 17 | 18 |
| 19 | 20 | 21 | 22 | 23 | 24 | 25 |
| 26 | 27 | 28 | 29 | 30 | 31 | |

ABRIL 2017

| D | S | T | Q | Q | S | S |
|----|----|----|----|----|----|----|
| | | | | | 1 | |
| 2 | 3 | 4 | 5 | 6 | 7 | 8 |
| 9 | 10 | 11 | 12 | 13 | 14 | 15 |
| 16 | 17 | 18 | 19 | 20 | 21 | 22 |
| 23 | 24 | 25 | 26 | 27 | 28 | 29 |
| 30 | | | | | | |

MAIO 2017

| D | S | T | Q | Q | S | S |
|----|----|----|----|----|----|----|
| 1 | 2 | 3 | 4 | 5 | 6 | |
| 7 | 8 | 9 | 10 | 11 | 12 | 13 |
| 14 | 15 | 16 | 17 | 18 | 19 | 20 |
| 21 | 22 | 23 | 24 | 25 | 26 | 27 |
| 28 | 29 | 30 | 31 | | | |

JUNHO 2017

| D | S | T | Q | Q | S | S |
|----|----|----|----|----|----|----|
| | | | 1 | 2 | 3 | |
| 4 | 5 | 6 | 7 | 8 | 9 | 10 |
| 11 | 12 | 13 | 14 | 15 | 16 | 17 |
| 18 | 19 | 20 | 21 | 22 | 23 | 24 |
| 25 | 26 | 27 | 28 | 29 | 30 | |

JULHO 2017

| D | S | T | Q | Q | S | S |
|----|----|----|----|----|----|----|
| | | | | | 1 | |
| 2 | 3 | 4 | 5 | 6 | 7 | 8 |
| 9 | 10 | 11 | 12 | 13 | 14 | 15 |
| 16 | 17 | 18 | 19 | 20 | 21 | 22 |
| 23 | 24 | 25 | 26 | 27 | 28 | 29 |
| 30 | 31 | | | | | |

AGOSTO 2017

| D | S | T | Q | Q | S | S |
|----|----|----|----|----|----|----|
| | | | 1 | 2 | 3 | 4 |
| 5 | 6 | 7 | 8 | 9 | 10 | 11 |
| 12 | 13 | 14 | 15 | 16 | 17 | 18 |
| 19 | 20 | 21 | 22 | 23 | 24 | 25 |
| 26 | 27 | 28 | 29 | 30 | 31 | |

SETEMBRO 2017

| D | S | T | Q | Q | S | S |
|----|----|----|----|----|----|----|
| | | | | | 1 | 2 |
| 3 | 4 | 5 | 6 | 7 | 8 | 9 |
| 10 | 11 | 12 | 13 | 14 | 15 | 16 |
| 17 | 18 | 19 | 20 | 21 | 22 | 23 |
| 24 | 25 | 26 | 27 | 28 | 29 | 30 |

OUTUBRO 2017

| D | S | T | Q | Q | S | S |
|----|----|----|----|----|----|----|
| 1 | 2 | 3 | 4 | 5 | 6 | 7 |
| 8 | 9 | 10 | 11 | 12 | 13 | 14 |
| 15 | 16 | 17 | 18 | 19 | 20 | 21 |
| 22 | 23 | 24 | 25 | 26 | 27 | 28 |
| 29 | 30 | 31 | | | | |

NOVEMBRO 2017

| D | S | T | Q | Q | S | S |
|----|----|----|----|----|----|----|
| | | | 1 | 2 | 3 | 4 |
| 5 | 6 | 7 | 8 | 9 | 10 | 11 |
| 12 | 13 | 14 | 15 | 16 | 17 | 18 |
| 19 | 20 | 21 | 22 | 23 | 24 | 25 |
| 26 | 27 | 28 | 29 | 30 | | |

DEZEMBRO 2017

| D | S | T | Q | Q | S | S |
|----|----|----|----|----|----|----|
| | | | | | 1 | 2 |
| 3 | 4 | 5 | 6 | 7 | 8 | 9 |
| 10 | 11 | 12 | 13 | 14 | 15 | 16 |
| 17 | 18 | 19 | 20 | 21 | 22 | 23 |
| 24 | 25 | 26 | 27 | 28 | 29 | 30 |
| 31 | | | | | | |

Janeiro: 20/12/2016 a 06/01/2017, Feriado 01, Confraternização Universal **Fevereiro:** 27 a 28, Carnaval **Abril:** 12 a 16, Semana Santa 21, Tiradentes **Maiço:** 01, Dia do Trabalho **Junho:** 15, Corpus Christi **Agosto:** 11, Criação dos primeiros cursos jurídicos do Brasil **Setembro:** 07, Independência do Brasil **Outubro:** 12, Nossa Senhora de Aparecida **Novembro:** 01, Art. 81, § 2º, IV, RISTJ 02, Finados 15, Proclamação da República **Dezembro:** 08, Dia da Justiça 20/12 a 06/01/2019, Feriado 25, Natal

2019

JANEIRO 2019

| D | S | T | Q | Q | S | S |
|----|----|----|----|----|----|----|
| | | | 1 | 2 | 3 | 4 |
| 5 | 6 | 7 | 8 | 9 | 10 | 11 |
| 12 | 13 | 14 | 15 | 16 | 17 | 18 |
| 19 | 20 | 21 | 22 | 23 | 24 | 25 |
| 26 | 27 | 28 | 29 | 30 | 31 | |

FEVEREIRO 2019

| D | S | T | Q | Q | S | S |
|----|----|----|----|----|----|----|
| | | | | | 1 | 2 |
| 3 | 4 | 5 | 6 | 7 | 8 | 9 |
| 10 | 11 | 12 | 13 | 14 | 15 | 16 |
| 17 | 18 | 19 | 20 | 21 | 22 | 23 |
| 24 | 25 | 26 | 27 | 28 | | |

MARÇO 2019

| D | S | T | Q | Q | S | S |
|----|----|----|----|----|----|----|
| | | | | | 1 | 2 |
| 3 | 4 | 5 | 6 | 7 | 8 | 9 |
| 10 | 11 | 12 | 13 | 14 | 15 | 16 |
| 17 | 18 | 19 | 20 | 21 | 22 | 23 |
| 24 | 25 | 26 | 27 | 28 | 29 | 30 |
| 31 | | | | | | |

ABRIL 2019

| D | S | T | Q | Q | S | S |
|----|----|----|----|----|----|----|
| | | | 1 | 2 | 3 | 4 |
| 5 | 6 | 7 | 8 | 9 | 10 | 11 |
| 12 | 13 | 14 | 15 | 16 | 17 | 18 |
| 19 | 20 | 21 | 22 | 23 | 24 | 25 |
| 26 | 27 | 28 | 29 | 30 | | |

MAIO 2019

| D | S | T | Q | Q | S | S |
|----|----|----|----|----|----|----|
| | | | | | 1 | 2 |
| 3 | 4 | 5 | 6 | 7 | 8 | 9 |
| 10 | 11 | 12 | 13 | 14 | 15 | 16 |
| 17 | 18 | 19 | 20 | 21 | 22 | 23 |
| 24 | 25 | 26 | 27 | 28 | 29 | 30 |
| 31 | | | | | | |

JUNHO 2019

| D | S | T | Q | Q | S | S |
|----|----|----|----|----|----|----|
| | | | | | 1 | |
| 2 | 3 | 4 | 5 | 6 | 7 | 8 |
| 9 | 10 | 11 | 12 | 13 | 14 | 15 |
| 16 | 17 | 18 | 19 | 20 | 21 | 22 |
| 23 | 24 | 25 | 26 | 27 | 28 | 29 |
| 30 | | | | | | |

JULHO 2019

| D | S | T | Q | Q | S | S |
|----|----|----|----|----|----|----|
| | | | 1 | 2 | 3 | 4 |
| 5 | 6 | 7 | 8 | 9 | 10 | 11 |
| 12 | 13 | 14 | 15 | 16 | 17 | 18 |
| 19 | 20 | 21 | 22 | 23 | 24 | 25 |
| 26 | 27 | 28 | 29 | 30 | 31 | |

AGOSTO 2019

| D | S | T | Q | Q | S | S |
|----|----|----|----|----|----|----|
| | | | | | 1 | 2 |
| 3 | 4 | 5 | 6 | 7 | 8 | 9 |
| 10 | 11 | 12 | 13 | 14 | 15 | 16 |
| 17 | 18 | 19 | 20 | 21 | 22 | 23 |
| 24 | 25 | 26 | 27 | 28 | 29 | 30 |
| 31 | | | | | | |

SETEMBRO 2019

| D | S | T | Q | Q | S | S |
|----|----|----|----|----|----|----|
| 1 | 2 | 3 | 4 | 5 | 6 | 7 |
| 8 | 9 | 10 | 11 | 12 | 13 | 14 |
| 15 | 16 | 17 | 18 | 19 | 20 | 21 |
| 22 | 23 | 24 | 25 | 26 | 27 | 28 |
| 29 | 30 | | | | | |

OUTUBRO 2019

| D | S | T | Q | Q | S | S |
|----|----|----|----|----|----|----|
| | | | 1 | 2 | 3 | 4 |
| 5 | 6 | 7 | 8 | 9 | 10 | 11 |
| 12 | 13 | 14 | 15 | 16 | 17 | 18 |
| 19 | 20 | 21 | 22 | 23 | 24 | 25 |
| 26 | 27 | 28 | 29 | 30 | 31 | |

NOVEMBRO 2019

| D | S | T | Q | Q | S | S |
|----|----|----|----|----|----|----|
| | | | | | 1 | 2 |
| 3 | 4 | 5 | 6 | 7 | 8 | 9 |
| 10 | 11 | 12 | 13 | 14 | 15 | 16 |
| 17 | 18 | 19 | 20 | 21 | 22 | 23 |
| 24 | 25 | 26 | 27 | 28 | 29 | 30 |

DEZEMBRO 2019

| D | S | T | Q | Q | S | S |
|----|----|----|----|----|----|----|
| 1 | 2 | 3 | 4 | 5 | 6 | 7 |
| 8 | 9 | 10 | 11 | 12 | 13 | 14 |
| 15 | 16 | 17 | 18 | 19 | 20 | 21 |
| 22 | 23 | 24 | 25 | 26 | 27 | 28 |
| 29 | 30 | 31 | | | | |

Janeiro: 20/12/2018 a 06/01/2019, Feriado 01, Confraternização Universal **Março:** 04 a 05, Carnaval **Abril:** 17 a 21, Semana Santa 21, Tiradentes **Maiço:** 01, Dia do Trabalho **Junho:** 20, Corpus Christi **Agosto:** 11, Criação dos primeiros cursos jurídicos do Brasil **Setembro:** 07, Independência do Brasil **Outubro:** 12, Nossa Senhora de Aparecida **Novembro:** 01, Art. 81, § 2º, IV, RISTJ 02, Finados 15, Proclamação da República **Dezembro:** 08, Dia da Justiça 20/12 a 06/01/2020, Feriado 25, Natal