

2011



**PODER JUDICIÁRIO**

**SUPERIOR TRIBUNAL DE JUSTIÇA**  
**Assessoria de Modernização e Gestão Estratégica**  
**Coordenadoria de Gestão da Informação**

**RELATÓRIO ESTATÍSTICO**  
**ANO: 2011**

**Brasília - DF**

## SUMÁRIO

Apresentação.....	07
Movimentação Processual – distribuição até a baixa (Cumulativo).....	09
Processos distribuídos e Registrados por Unidades de Federação (mensal).....	10
Processos registrados (Jan./Dez.).....	11
Decisões e despachos proferidos pelos Ministros Presidente e Vice-Presidente (Jan./Dez.).....	12
Processos recebidos, distribuídos e registrados com respectiva procedência (Jan./Dez.).....	13
Gráfico de processos distr., julgados e acórdãos publicados na Corte Especial, Seções e Turmas (cumulativo).....	14
Gráfico de processos distribuídos e julgados nas Seções e respectivas Turmas (Jan./Dez.).....	15
Gráfico de processos distribuídos por classes (Jan./Dez.).....	16
Gráfico de processos julgados por classes (Jan./Dez.).....	17
Gráfico de Publicações pelas Coordenadorias (Jan./Dez.).....	18
Processos distribuídos e julgados, por ano e mês, no período de 7/4/1989 a 31/12/2011.....	19
Gráfico de processos julgados - 7/4/1989 a 31/12/2011.....	20
Processos distribuídos, julgados e pendentes de julgamento no período de 7/4/1989 a 31/12/2011.....	21
Gráfico de processos distribuídos, julgados e pendentes de julgamento (7/4/1989 a 31/12/2011).....	22
Recursos protocolizados de decisões proferidas no STJ - (por relator) (mensal e cumulativo).....	23
Atividades Jurisdicionais do Superior Tribunal de Justiça no ano de 2011.....	24

# APRESENTAÇÃO

Em consonância com o Artigo 21, inciso XXIX, e o 117 do Regimento Interno desta Corte, o presente Relatório Estatístico, publicado anualmente, apresenta dados relativos à atividade judicante e ao trâmite processual do Superior Tribunal de Justiça, desde o recebimento até a baixa (processos recursais) e arquivamento (processos originários). Dessa forma, são divulgados o quantitativo de processos recebidos, distribuídos, redistribuídos, atribuídos, julgados, acórdãos publicados, petições protocolizadas e remetidos ao Ministério Público. De modo geral, esses dados são discriminados por classe, ministro-relator, órgão julgador e unidade da federação. Essas informações, representadas em planilhas e gráficos, têm por finalidade subsidiar o processo de tomada de decisão por parte dos Senhores Ministros.

Consta, ainda, informação correspondente ao número de decisões, por classe, proferidas pelo Exmo. Sr. Ministro-Presidente e Vice-Presidente, inclusive as atinentes aos despachos exarados em recursos extraordinários.

O Relatório Estatístico apresenta, também, informações referentes a processos distribuídos e julgados, desde a instalação do Superior Tribunal de Justiça em 7.4.1989, ordenados de forma a mostrar a variação ano a ano da movimentação processual.

Fazendo-se uma relação percentual entre os dados do ano em referência, concernentes a processos distribuídos, julgados, acórdãos publicados e recursos interpostos, chega-se aos seguintes indicadores:

- Relação entre o total de processos distribuídos e recebidos: 95,62% (foram distribuídos 4,38% processos a menos que recebidos);
- Relação entre o total de julgados (exceto AgRg e EDcl) e distribuídos: 85,33% (foram julgados 14,67% processos a menos que distribuídos);
- Relação entre o quantitativo de acórdãos publicados e julgados em sessão: 101,13% (foram publicados 1,13% acórdãos a mais que processos julgados em sessão);
- Taxa de recorribilidade interna: 24,82%;
- Taxa de recorribilidade externa (recurso extraordinário-STF): 7,46%;
- Taxa de recorribilidade externa em decisões denegatórias de RE: 57,53%.

O número de petições protocolizadas no Tribunal foi de 399.330, e fazendo-se comparativo com o número de processos distribuídos (290.901) resulta em 137,27%;

Do total de julgados (317.105), a 21,60% foi dado provimento, a 60,38%, negado, 11,24% não foram conhecidos e 6,78% encontram-se na categoria “outros” (homologação de desistência/acordo, decisões proferidas em conflitos de competência, entre outras decisões).

Frise-se que desse total (317.105), 62.488 referem-se a Recurso Especial (a 41,05% foi dado provimento, a 47,70%, negado, 5,71% não foram conhecidos e 5,54% incluem-se na categoria “outros”); 44.339 referem-se a Agravo Recurso Especial (a 21,93% foi dado provimento, a 47,36%, negado, 24,06% não foram conhecidos e 6,65% incluem-se na categoria “outros”), e 83.701



correspondem a Agravo de Instrumento (a 17,04% foi dado provimento, a 61,89%, negado, 13,86% não foram conhecidos e 7,21% incluem-se na categoria “outros”);

Especificamente quanto aos Agravos Regimentais, foram decididos 46.339, dos quais a 8,35% foi dado provimento, a 78,40%, negado, 11,84% não foram conhecidos e em 1,41% proferidas outras decisões.

E no que diz respeito aos Embargos de Declaração, foram apreciados 22.529, dos quais a 15,68% foi dado provimento, a 75,63%, negado, 7,25%, não conhecidos e em 1,44%, proferidas outras decisões.

A página 9 traz um resumo da movimentação processual, por relator, no ano. Outrossim, a página 18 apresenta gráfico relativo ao quantitativo de publicações realizadas pelas Coordenadorias desta Corte.

Da página 21 consta planilha onde é demonstrada a taxa de desempenho e congestionamento, ano a ano; cuja data inicial é 7.4.1989 (data de instalação do Tribunal).

Consta, ainda, da página 24, informações referentes ao tempo médio, por classe de feitos, dos processos baixados no referido mês.

A tabela da página 10 mostra o quantitativo de processos distribuídos por unidade da federação, bem como a relação percentual; destacando-se os 5 (cinco) primeiros: Rio Grande do Sul (24,48%), São Paulo (20,90%), Rio de Janeiro (8,51%), Santa Catarina (7,96%) e Minas Gerais (7,85%).

Do quantitativo de processos distribuídos, 18,67% são oriundos da Justiça Federal, 79,15% da Estadual, 0,46% da Justiça especializada e 1,72% correspondem aos feitos de competência originária.

O Boletim Estatístico é elaborado em conformidade com as Normas de Apresentação Tabular do Instituto Brasileiro de Geografia e Estatística – IBGE e da Associação Brasileira de Normas Técnicas – ABNT.

## Movimentação Processual 2011

Processos Ministros	Processos													Baixados
	Distribuídos (10)	Julgados (Incluindo AgRg e EDcl)			Liminares e Embargos (B)	Decisões não terminativas (C)	Total de decisões e despachos D = (A+B+C)	Pedido de Vista	Voto Vista	Publicações				
		Sessão	Monocráticos	Total de julgados (A)						Acórdãos	Decisões Monocráticas	Despachos/ Vista	Total de Publicados	
Ari Pargendler (1)	22.537	161	26.262	26.423	4851	17468	48.742	2		150	29.454	9.517	39.121	2.534
Felix Fischer (2)	85	2.020	930	2.950	15	8075	11.040	5	6	2.372	9.230	4.647	16.249	186
Cesar Asfor Rocha	9.223	1.727	6.982	8.709	164	1658	10.531	58	28	1.689	7.018	582	9.289	5.367
Gilson Dipp	8.152	2.999	2.940	5.939	2706	4185	12.830	41	20	3.017	5.530	639	9.186	4.714
Eliana Calmon (4)	3	30	28	58	1	115	174	1	1	56	22	65	143	233
Francisco Falcão (5)	3.474	108	1.288	1.396	24	267	1.687	2	2	105	493	151	749	472
Nancy Andrighi	12.482	3.288	10.503	13.791	135	1035	14.961	52	45	3.344	10.021	747	14.112	9.012
Laurita Vaz	7.913	4.174	4.549	8.723	2547	5749	17.019	15	6	4.152	7.068	1.605	12.825	6.563
João Otávio de Noronha (3)	2.170	1.903	7.754	9.657	44	792	10.493	15	25	2.091	7.747	1.602	11.440	7.980
Teori Albino Zavascki	8.773	2.063	5.973	8.036	71	2634	10.741	25	25	2.105	5.982	778	8.865	5.541
Castro Meira	8.917	2.489	7.354	9.843	142	2744	12.729	43	35	2.492	7.322	1.681	11.495	5.680
Arnaldo Esteves Lima	9.151	2.500	7.233	9.733	218	2363	12.314	14	15	2.473	7.199	1.032	10.704	5.731
Massami Uyeda	12.322	2.528	9.525	12.053	40	843	12.936	35	24	2.659	9.665	433	12.757	8.838
Humberto Martins	8.540	2.873	7.806	10.679	205	2093	12.977	24	18	2.965	7.964	1.805	12.734	6.204
Maria Thereza de Assis Moura	7.867	3.590	8.340	11.930	2459	6386	20.775	30	24	3.605	10.717	1.273	15.595	9.271
Herman Benjamin	9.038	3.552	7.875	11.427	154	2427	14.008	69	44	4.437	7.670	1.878	13.985	6.906
Napoleão Nunes Maia Filho	10.268	1.935	4.829	6.764	1403	2953	11.120	18	13	2.088	6.196	508	8.792	5.653
Sidnei Beneti	12.257	3.407	11.919	15.326	27	946	16.299	56	55	3.281	11.930	521	15.732	11.190
Jorge Mussi	7.831	3.020	5.531	8.551	2580	2512	13.643	18	11	3.345	8.134	751	12.230	7.293
Og Fernandes	6.934	2.210	6.190	8.400	2251	2957	13.608	29	23	2.316	8.305	1.117	11.738	7.387
Luis Felipe Salomão	12.444	2.868	13.450	16.318	241	1019	17.578	32	27	2.687	13.216	647	16.550	12.817
Mauro Campbell Marques	9.063	6.179	5.847	12.026	164	3528	15.718	80	58	6.629	5.988	2.668	15.285	7.460
Benedito Gonçalves	9.052	2.483	6.592	9.075	128	2376	11.579	30	19	2.525	6.636	2.035	11.196	5.458
Raul Araújo	12.420	2.219	9.847	12.066	104	1781	13.951	27	15	2.096	9.837	756	12.689	9.448
Paulo de Tarso Sanseverino	12.422	1.625	10.032	11.657	63	617	12.337	25	19	1.623	10.112	494	12.229	8.646
Isabel Gallotti	12.461	2.622	6.744	9.366	90	1032	10.488	16	7	2.581	6.720	706	10.007	7.061
Antonio Carlos Ferreira (6)	10.764	447	2.180	2.627	126	293	3.046	11	5	402	1.935	210	2.547	1.278
Villas Bôas Cueva (6)	20.794	707	4.911	5.618	26	1604	7.248	14	11	672	4.775	399	5.846	3.593
Sebastião Reis Júnior (6)	15.013	1.433	3.405	4.838	1349	2077	8.264	41	25	1.170	4.595	1.127	6.892	2.665
Marco Buzzi (7)	14.628	350	1.727	2.077	23	404	2.504	9	7	277	1.734	137	2.148	1.121
Marco Aurélio Bellizze (7)	9.885	649	1.883	2.532	773	1146	4.451	10	7	322	2.516	43	2.881	1.099
Vasco Della Giustina (8)	15.744	2.413	9.747	12.160	1941	5426	19.527	46	28	2.419	11.649	1.332	15.400	8.716
Adilson Macabu (9)	9.291	4.790	6.793	11.583	2456	2030	16.069	17	2	3.584	9.184	795	13.563	6.298
Ministros aposentados	6.476	3.737	11.037	14.774	2469	3130	20.373	56	100	4.243	13.840	2.684	20.767	16.009
<b>Total</b>	<b>338.394</b>	<b>79.099</b>	<b>238.006</b>	<b>317.105</b>	<b>29.990</b>	<b>96.461</b>	<b>443.556</b>	<b>966</b>	<b>750</b>	<b>79.993</b>	<b>270.404</b>	<b>45.365</b>	<b>395.762</b>	<b>208.424</b>

Fontes: Secretaria Judiciária; NUPRE; Gabinetes de Ministros; Secretaria dos Órgãos Julgadores e Sistema Justiça.

Nota: No total de julgados estão incluídos os Acrravos Regimentais e os Embargos de Declaração, totalizando 68.868 feitos.

(1) Ministro Presidente. (2) Ministro Vice-Presidente. (3) Ministro Coordenador-Geral a partir de 9/8/2011. (4) Ministra Corregedora Nacional de Justiça. (5) Ministro Corregedor-Geral até 9/8/2011. Designado para compor a 1ª Seção e 1ª Turma a partir de 10/8/2011. (6) Ministros empossados em 13/6/2011. (7) Ministros empossados em 5/9/2011. (8) Desembargador convocado do TJ/RS. Transferido para 3ª Seção e 6ª Turma a partir de 4/5/2011. (9) Desembargador convocado do TJ/RJ. (10)

Computados todos os processos distribuídos, redistribuídos, atribuídos, baixados por atribuição e redistribuição. Não estão contabilizados os processos relativos a cancelamentos de distribuição e a baixas por atribuição e redistribuição de processos distribuídos no(s) mês(es) e/ou ano(s) anterior(es).

**Processos Distribuídos e Registrados por Unidades da Federação  
2011**

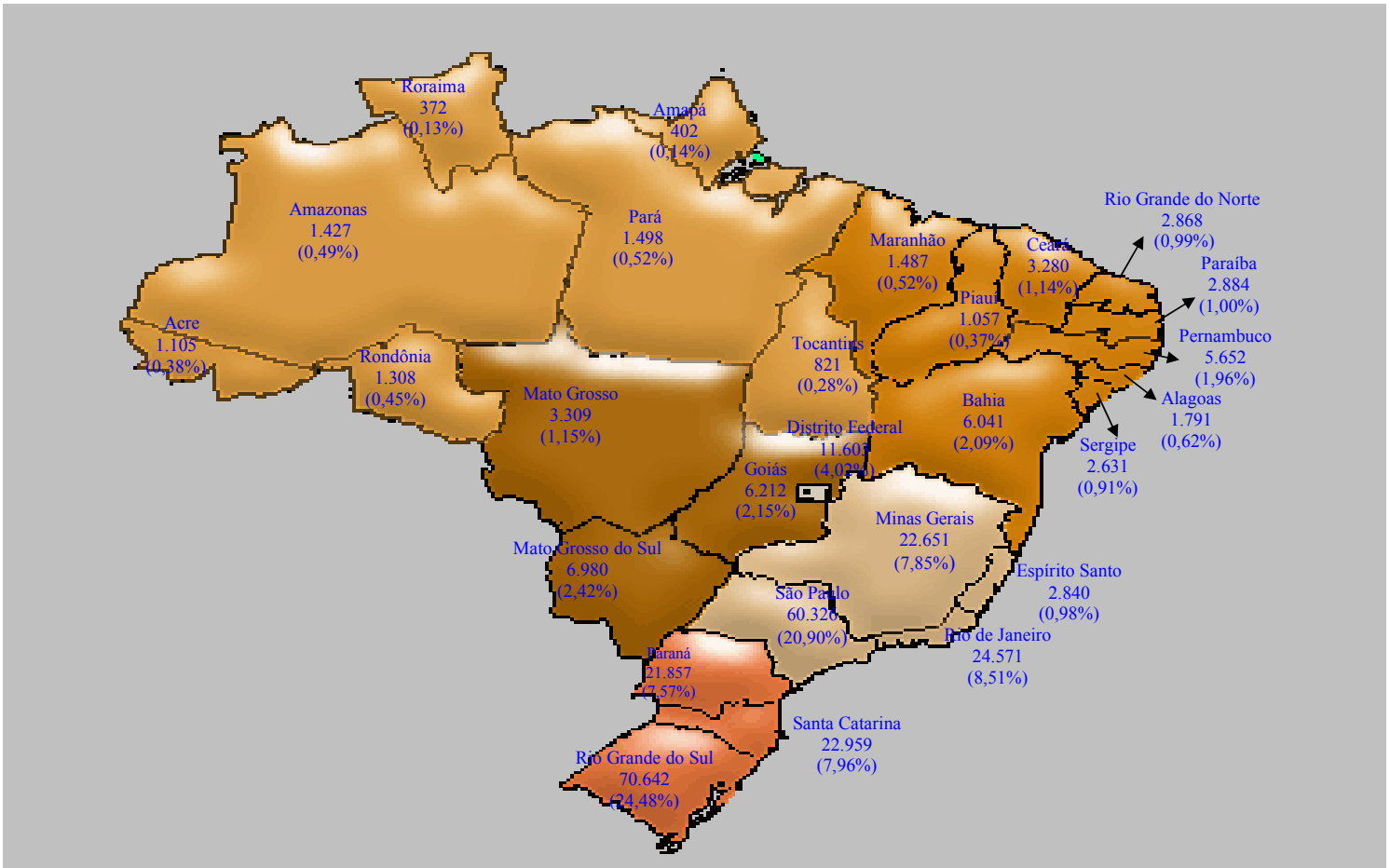

Período	2011	
	Quantidade	(%)
Rio Grande do Sul	70.642	24,48
São Paulo	60.326	20,90
Rio de Janeiro	24.571	8,51
Santa Catarina	22.959	7,96
Minas Gerais	22.651	7,85
Paraná	21.857	7,57
Distrito Federal	11.603	4,02
Mato Grosso do Sul	6.980	2,42
Goiás	6.212	2,15
Bahia	6.041	2,09
Pernambuco	5.652	1,96
Mato Grosso	3.309	1,15
Ceará	3.280	1,14
Paraíba	2.884	1,00
Rio Grande do Norte	2.868	0,99
Espírito Santo	2.840	0,98
Sergipe	2.631	0,91
Alagoas	1.791	0,62
Pará	1.498	0,52
Maranhão	1.487	0,52
Amazonas	1.427	0,49
Rondônia	1.308	0,45
Acre	1.105	0,38
Piauí	1.057	0,37
Tocantins	821	0,28
Amapá	402	0,14
Roraima	372	0,13
Subtotal	288.574	0,00
Outros Países	2.327	..
Total	290.901	..

Fontes: Secretaria Judiciária; Sistema Justiça.

Notas: Sinal convencional utilizado:

.. Não se aplica dado numérico.

No valor referente a "outros países" estão computadas as Cartas Rogatórias e as Sentenças estrangeiras

**Processos registrados - Competência do Ministro Presidente - 2011**

Classes de Feitos Meses	AG	AG/RE	AREsp	AG/RMS	APn	CC	CR	EAg	EREsp	ExeSEC	ExSusp	HC	IF	MC	MS	Pet	Prc	Rcl	REsp	Rp	Rpv	RvCr	SE	SLS	SS	Total
Janeiro	1.657						86			1				1				1	388				66	10	15	2.225
Fevereiro	2.139	63	68				114							1					639				134	13	14	3.185
Março	2.632	2	169				60							1					433				114	14	15	3.440
Abril	2.397	3	139				102							4					227				118	16	6	3.012
Maio	2.565	2	289				63			1									387				144	8	6	3.465
Junho	2.200		237				60					52		1			71		276	5	22	122	16	9	3.071	
Julho	1.546		181				54					41	2				68	2	358	28	23	98	10	11	2.422	
Agosto	1.299		687				88			1		72				1	3	256	2	28	150	11	7		2.605	
Setembro	705	1	708				80					23						1	206			48	102	11	8	1.893
Outubro	1.205		530				41					74						1	216			15	87	21	6	2.196
Novembro	234		341				90					84						1	108			15	116	13	14	1.016
Dezembro	110		429				101					55		2		1			126	19	90		20	12	965	
<b>Total</b>	<b>18.689</b>	<b>71</b>	<b>3.778</b>				<b>939</b>			<b>3</b>		<b>401</b>	<b>2</b>	<b>10</b>		<b>2</b>	<b>139</b>	<b>9</b>	<b>3.620</b>	<b>19</b>	<b>125</b>	<b>151</b>	<b>1.251</b>	<b>163</b>	<b>123</b>	<b>29.495</b>

**Execução judicial - Processos registrados (IN 02/05) - 2011**

Processos Ministros	AR	EmbExeMC	EmbExeMS	ExeAR	ExeMC	ExeMS	ExeSEC	MC	MS	Pet	Rcl	Total
Presidente do STJ												
Presidente da 1ª Seção	5			2		3			15	2	1	28
Presidente da 2ª Seção	2			12								14
Presidente da 3ª Seção			21	1		58			11	1	1	93
<b>Total</b>	<b>7</b>		<b>21</b>	<b>15</b>		<b>61</b>			<b>26</b>	<b>3</b>	<b>2</b>	<b>135</b>

Fontes: Secretaria Judiciária; Sistema Justiça.



## Decisões e despachos - Ministros Presidente e Vice-Presidente - 2011

(Continua)

Classes de Feitos Meses	Ag	AIA	AG/RE	ARE	AgRg	AREsp	APn	AR	CC	CR	EAg	EAResp	EDcl	Emb Exe	EREsp	Exe	Ex Susp	Ex Verd	HC	HD	IF	IJ
Janeiro	Presidente	6			11		1	12	50	59			3		1				2.636	2		
	Vice Presidente	3		57	36	15									1				1			
Fevereiro	Presidente	347		1	30			12	4	506	19		31		22	1			21			
	Vice Presidente	56		27	100	114	5	1	7		9		46		16	3			5			
Março	Presidente	545		2	43	8		4	5	388	23		72		28	3			17			
	Vice Presidente	55		15	107	233		2	8		8		252		23	1			6			
Abril	Presidente	1.657		1	18	104		7	1	343	4		167		13	1			6			
	Vice Presidente	17		8	274	294	1						138		16							
Maio	Presidente	2.211			1	51	28	12	2	443	12		67		19	3			5			
	Vice Presidente	20	1	33	244	126	2	1			2		165		16							
Junho	Presidente	3.188		4	10	47	410	15	3	393	3		15		5	2			64			
	Vice Presidente	24		15	212	167		2			1		214		4				3			
Julho	Presidente	1.632			28	131	1	14	59	106	10		19		9				2.857			2
	Vice Presidente	4			20	12		1			1		35									
Agosto	Presidente	2.475			2	51	287	12	1	589	2		66		11	1			88			
	Vice Presidente	15	1	14	214	179	1	1			4		184		9				6			
Setembro	Presidente	2.550		2	8	19	885	27	4	344	10		71		15	2			84			1
	Vice Presidente	14		12	169	14		1			3		29	10	11	2			3			
Outubro	Presidente	1.677			1	15	147	11	2	348	12		91		6	2			148			1
	Vice Presidente	26		12	182	15	4				4		35		27				7			
Novembro	Presidente	1.816		1	2	50	633	12	2	129	9	3	45		15	2	1		149			
	Vice Presidente	21		18	146	287		1	5		1		108		17				8			
Dezembro	Presidente	383		1	2	24	212	3	11	17	448	5	4	43	1	2			915			
	Vice Presidente	6		6	43	36	1	1			2	3	20	1	2				1			
Total	Presidente	18.487		12	26	387	2.845	5	149	150	4.096	109	7	690	1	146	17	1	6.990	2	4	
	Vice Presidente	261	2	217	1.747	1.492	6	12	13	15		35	3	1.226	11	142	6		40			
	Total Geral	18.748	2	229	1.773	1.879	2.851	17	162	165	4.096	144	10	1.916	12	288	23	1	7.030	2	4	

## Decisões e despachos - Ministros Presidente e Vice-Presidente - 2011

(Conclusão)

Classes de Feitos Meses	INQ	MC	MI	MS	Pet	Prc	Rcl	RE	REsp	RHC	RMS	RO	RP	RPV	RvCr	Sd	SE	SEC	SLS	SS	Total	
Janeiro	Presidente	6	98		76	20		78		19	4	3			25	1	58		13	21	3.203	
	Vice Presidente							9	1												123	
Fevereiro	Presidente		24		35	11	41	8	225	2	4	3		27			710	4	23	18	2.137	
	Vice Presidente				19	4	1	1.128	171		18	48				3		1			1.782	
Março	Presidente		16		56	9	3	3	12	139	1	2	3				787		23	20	2.212	
	Vice Presidente	1	4		6	3		5	969	194		24	25			3		1			1.945	
Abril	Presidente		18	5	138	1	15	7	18	936		5					736	4	27	9	4.241	
	Vice Presidente		1		3	1		2	688	17		8	24			2		3			1.497	
Maio	Presidente		18	9	81	4	5	8	13	435		1	1	3			913	3	17	10	4.375	
	Vice Presidente		1	1	1			1.095	29		3	30				2		3	1	1	1.777	
Junho	Presidente		21		200	7	62	5	56	412			1		1	22		791		23	14	5.774
	Vice Presidente	1	2	1	3	2		2	908	33		2	36			2		1	1	1	1.637	
Julho	Presidente	1	69		63	4		155		23	1				17	2	220		13	10	5.446	
	Vice Presidente		1		1			68	2			3									148	
Agosto	Presidente		22		43	6	37	12	6	654		1	1		30		812	1	20	13	5.243	
	Vice Presidente		1		7	2		847	55	1	2	47				1		1	1		1.594	
Setembro	Presidente		22		59	3	2	11	20	420		1	1		48		822	1	12	11	5.455	
	Vice Presidente	1	1	1		2		3	1.837	50		1	30	1		2		2	1	1	2.201	
Outubro	Presidente		18		61	9	4	12	9	444	1	1	1		20		556		25	19	3.641	
	Vice Presidente	1			4			25	558	72		1	56					2	4		1.035	
Novembro	Presidente		16		35	43		13	39	379	1	5	4		14		573	2	19	11	4.023	
	Vice Presidente	1	1		17	3		8	803	76	1	3	94	2		1					1.622	
Dezembro	Presidente		47		81	11	85	54	2	185	4	1			17		453		29	14	3.054	
	Vice Presidente	1	1		6	3		22	27			22	1			3					406	
Total	Presidente	7	389	14	928	128	254	366	183	4.271	14	24	15	31	193	3	7.431	15	244	170	48.804	
	Vice Presidente	6	13	3	67	20		46	9.130	727	2	62	415	4		19		14	8	3	15.767	
	Total Geral	13	402	17	995	148	254	412	9.313	4.998	16	86	430	4	31	193	22	7.431	29	252	173	64.571

Fontes: Assessoria Especial da Presidência; NUPRE; CREX; Sistema Justiça.

Notas: Total de decisões: 39.040.

Total de despachos: 25.531.

Cartas de Sentença extraídas: 1220.

No total estão computadas 3.024 decisões e despachos proferidos no exercício da Presidência e duas decisões no exercício da Vice-Presidência.

Ministro Felix Fischer: 3.048.

Ministro Cesar Asfor Rocha: 3.

### Processos recebidos com respectiva procedência - 2011

Tribunal de Justiça do Estado do Rio Grande do Sul	65.344	Justiça Estadual 1ª Instância Santa Catarina	70	Justiça do Trabalho 1ª Instância Sergipe	9
Tribunal de Justiça do Estado de São Paulo	59.823	Tribunal de Justiça Militar de Minas Gerais	68	Tribunal Regional do Trabalho da 1ª Região - RJ	9
Tribunal Regional Federal da 4ª Região	23.573	Tribunal Regional do Trabalho da 2ª Região - SP	66	Tribunal Regional do Trabalho da 21ª Região - RN	9
Tribunal de Justiça do Estado de Minas Gerais	17.955	Justiça Estadual 1ª Instância na Paraíba	64	Justiça do Trabalho 1ª Instância Alagoas	7
Tribunal de Justiça do Estado do Rio de Janeiro	17.909	Justiça do Trabalho 1ª Instância Rio de Janeiro	62	Justiça do Trabalho 1ª Instância Rondônia	7
Tribunal de Justiça do Estado de Santa Catarina	17.116	Justiça Estadual 1ª Instância Mato Grosso	56	Justiça Federal 1ª Instância na Paraíba	7
Tribunal de Justiça do Estado do Paraná	14.933	Justiça Estadual 1ª Instância Rondônia	54	Justiça Estadual 1ª Instância em Roraima	5
Tribunal Regional Federal da 1ª Região	12.118	Tribunal Regional Eleitoral do Estado do Mato Grosso	53	Justiça Federal 1ª Instância Rio Grande do Norte	5
Tribunal Regional Federal da 5ª Região	9.702	Justiça Estadual 1ª Instância Mato Grosso do Sul	48	Justiça Federal de 1ª Instância Rondônia	5
Tribunal de Justiça do Estado do Mato Grosso do Sul	6.550	Justiça Federal 1ª Instância Rio Grande do Sul	48	Tribunal Regional do Trabalho da 12ª Região - SC	5
Tribunal de Justiça do Distrito Federal e Territórios	6.143	Justiça do Trabalho 1ª Instância Rio Grande do Sul	47	Tribunal Regional do Trabalho da 24ª Região - MS	5
Tribunal Regional Federal da 2ª Região	5.970	Justiça Militar no Rio Grande do Sul	47	Tribunal Regional do Trabalho da 3ª Região - MG	5
Tribunal de Justiça do Estado de Goiás	5.445	Justiça do Trabalho 1ª Instância Rio Grande do Norte	41	Tribunal Regional do Trabalho da 5ª Região - BA	5
Superior Tribunal de Justiça	5.216	Justiça do Trabalho 1ª Instância no Pará	38	Tribunal Regional Eleitoral do Estado de São Paulo	5
Tribunal de Justiça do Estado da Bahia	3.941	Justiça do Trabalho 1ª Instância Pernambuco	37	Justiça do Trabalho 1ª Instância Piauí	4
Tribunal Regional Federal da 3ª Região	3.807	Justiça do Trabalho 1ª Instância Paraná	32	Tribunal Regional do Trabalho da 10ª Região - DF	4
Tribunal de Justiça do Estado do Mato Grosso	2.579	Justiça do Trabalho 1ª Instância Mato Grosso	31	Tribunal Regional do Trabalho da 13ª Região - PB	4
Tribunal de Justiça do Estado de Pernambuco	2.508	Justiça Estadual 1ª Instância no Ceará	29	Tribunal Regional do Trabalho da 23ª Região - MT	4
Tribunal de Justiça do Estado de Sergipe	1.952	Justiça Federal 1ª Instância Santa Catarina	29	Justiça Estadual 1ª Instância no Amapá	3
Tribunal de Justiça do Estado do Espírito Santo	1.891	Turma Recursal Especial Criminal	29	Justiça Federal 1ª Instância no Acre	3
Turma Recursal Especial Cível	1.492	Justiça Estadual de 1ª Instância no Pará	28	Justiça Federal 1ª Instância Tocantins	3
Tribunal de Justiça do Estado da Paraíba	1.440	Justiça Federal 1ª Instância em Sergipe	28	Tribunal Regional do Trabalho da 8ª Região - PA/AP	3
Tribunal de Justiça do Rio Grande do Norte	1.352	Turma de Uniformização de Decisões do JEF	28	Justiça Federal 1ª Instância no Amapá	2
Justiça Estadual 1ª Instância São Paulo	1.134	Justiça do Trabalho 1ª Instância Distrito Federal	21	Justiça Militar no Pará	2
Tribunal de Justiça do Estado do Maranhão	1.090	Justiça Federal 1ª Instância Pernambuco	21	Tribunal Regional do Trabalho da 18ª Região - GO	2
Tribunal de Justiça do Estado do Pará	1.066	Justiça do Trabalho 1ª Instância Ceará	20	Tribunal Regional do Trabalho da 19ª Região - AL	2
Tribunal de Justiça do Estado do Amazonas	1.014	Justiça do Trabalho 1ª Instância Goiás	20	Tribunal Regional do Trabalho da 7ª Região - CE	2
Tribunal de Justiça do Estado do Acre	985	Justiça Estadual 1ª Instância Tocantins	20	Tribunal Regional do Trabalho da 9ª Região - PR	2
Tribunal de Justiça do Estado do Piauí	903	Justiça Federal 1ª Instância no Maranhão	20	Tribunal Regional Eleitoral do Estado da Bahia	2
Tribunal de Justiça do Estado de Rondônia	784	Justiça do Trabalho 1ª Instância Amazonas	19	Conselho da Justiça Federal	1
Tribunal de Justiça do Estado do Ceará	738	Justiça Estadual 1ª Instância no Acre	19	Justiça do Trabalho 1ª Instância Amapá	1
Tribunal de Justiça do Estado de Alagoas	669	Justiça Federal 1ª Instância Mato Grosso	19	Justiça do Trabalho 1ª Instância no Acre	1
Tribunal de Justiça do Estado do Tocantins	603	Justiça Federal de 1ª Instância no Espírito Santo	19	Justiça Eleitoral em Minas Gerais	1
Justiça Estadual 1ª Instância Rio Janeiro	328	Justiça Estadual 1ª Instância em Sergipe	18	Justiça Eleitoral em Santa Catarina	1
Colégio Recursal dos Juizados Especiais de São Paulo	316	Justiça Estadual 1ª Instância Maranhão	17	Justiça Eleitoral em Tocantins	1
Justiça Federal 1ª Instância São Paulo	316	Justiça Federal de 1ª Instância em Goiás	17	Justiça Eleitoral na Bahia	1
Tribunal de Justiça do Estado do Amapá	316	Justiça do Trabalho 1ª Instância Mato Grosso Sul	16	Justiça Eleitoral no Ceará	1
Justiça Estadual 1ª Instância Minas Gerais	289	Justiça Federal 1ª Instância no Amazonas	16	Justiça Eleitoral no Distrito Federal	1
Justiça do Trabalho 1ª Instância São Paulo	287	Justiça do Trabalho 1ª Instância Santa Catarina	15	Justiça Eleitoral no Maranhão	1
Justiça Estadual 1ª Instância na Bahia	273	Justiça Federal 1ª Instância em Alagoas	15	Justiça Eleitoral no Paraná	1
Tribunal de Justiça Militar de São Paulo	239	Justiça do Trabalho 1ª Instância Maranhão	14	Justiça Federal de 1ª Instância Roraima	1
Tribunal de Justiça do Estado de Roraima	237	Justiça do Trabalho 1ª Instância Paraíba	14	Justiça Militar no Mato Grosso	1
Juizado Especial Cível	200	Justiça Estadual 1ª Instância Amazonas	14	Justiça Militar no Paraná	1
Juizado Especial Federal Cível	199	Justiça Estadual 1ª Instância no Piauí	14	Justiça Militar no Rio de Janeiro	1
Justiça Estadual 1ª Instância Distrito Federal	198	Justiça Federal de 1ª Instância no Ceará	14	Tribunal Regional do Trabalho da 11ª Região - AM	1
Turma Recursal Federal Especial Cível	186	Justiça Militar em São Paulo	14	Tribunal Regional do Trabalho da 14ª Região - RO - AC	1
Justiça Estadual 1ª Instância Rio Grande do Sul	155	Justiça Estadual 1ª Instância em Alagoas	13	Tribunal Regional do Trabalho da 17ª Região - ES	1
Justiça Estadual 1ª Instância Rio Grande do Norte	152	Justiça Militar em Minas Gerais	13	Tribunal Regional Eleitoral do Distrito Federal	1
Justiça Federal de 1ª Instância na Bahia	133	Tribunal Regional do Trabalho da 15ª Região - Campinas - SP	13	Tribunal Regional Eleitoral do Estado de Alagoas	1
Justiça Estadual 1ª Instância no Paraná	125	Juizado Especial Federal Criminal	12	Tribunal Regional Eleitoral do Estado de Minas Gerais	1
Justiça Federal 1ª Instância Minas Gerais	115	Justiça Federal de 1ª Instância no Pará	12	Tribunal Regional Eleitoral do Estado do Ceará	1
Justiça Federal 1ª Instância Rio de Janeiro	108	Justiça Federal de 1ª Instância no Piauí	12	Tribunal Regional Eleitoral do Estado do Mato Grosso do Sul	1
Justiça Federal 1ª Instância no Paraná	99	Juizado Especial Criminal	11	Tribunal Regional Eleitoral do Estado do Tocantins	1
Justiça Estadual 1ª Instância Pernambuco	93	Justiça do Trabalho 1ª Instância no Espírito Santo	11	Turma Recursal Federal Especial Criminal	1
Justiça Federal 1ª Instância Distrito Federal	83	Justiça Estadual de 1ª Instância no Espírito Santo	11	Outros	78
Justiça do Trabalho 1ª Instância Bahia	81	Justiça do Trabalho 1ª Instância Tocantins	10		
Justiça do Trabalho 1ª Instância Minas Gerais	81	Justiça Federal 1ª Instância Mato Grosso do Sul	10		
Justiça Estadual 1ª Instância em Goiás	70	Tribunal Regional do Trabalho da 4ª Região - RS	10		
				Total	304.224

## Processos registrados, distribuídos, julgados e acórdãos publicados

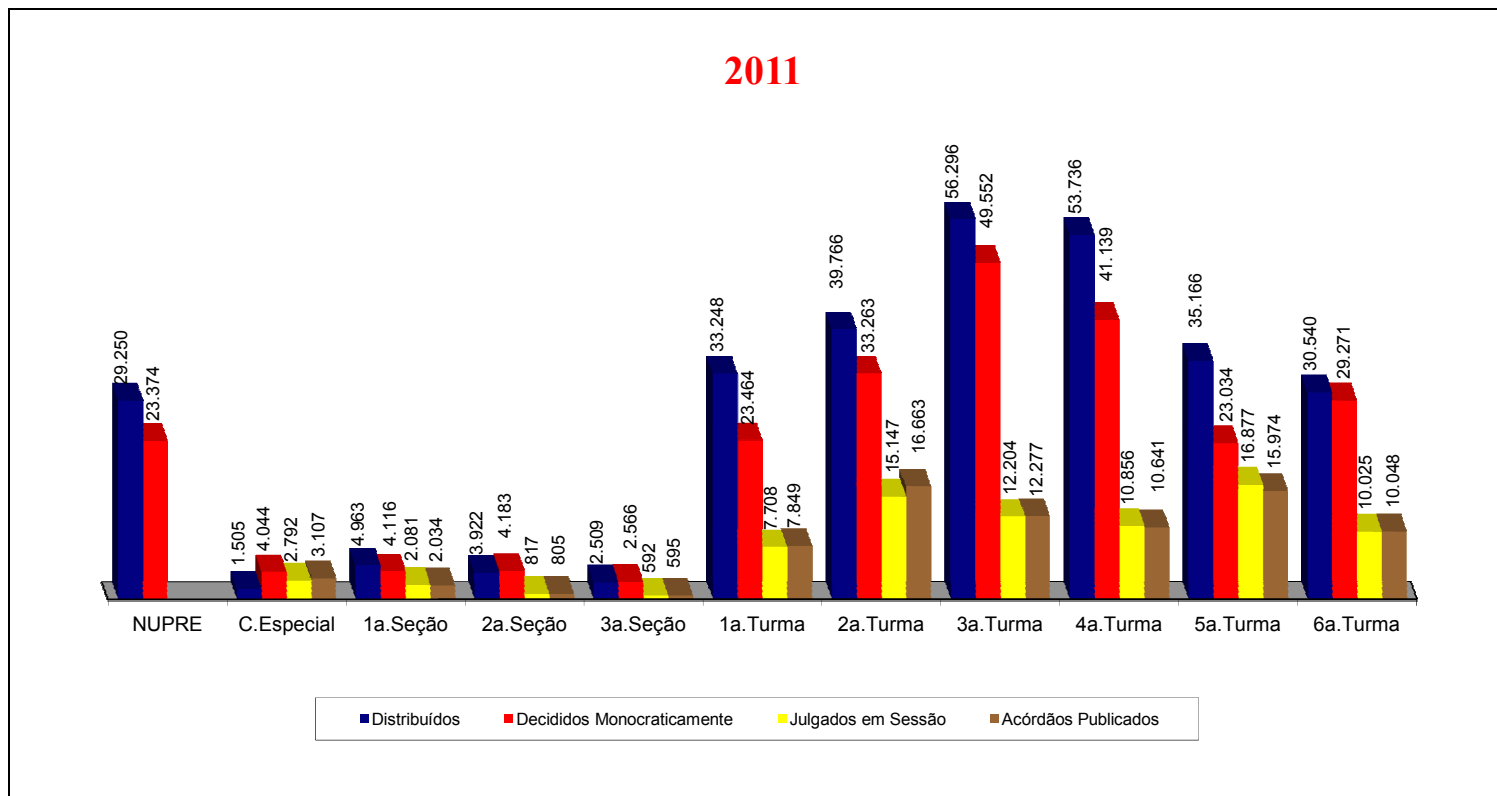

Fontes: Secretaria Judiciária; NUPRE; Coordenadorias: Corte Especial, Seções e Turmas; Gabinetes de Ministros; Sistema Justiça.

Nota: Nos processos da Corte Especial estão incluídos os processos distribuídos e decididos monocraticamente referentes a processos registrados (exceto os AG, AG/RE, AG/RHC, Prc, REsp e RPV) - competência do Ministro Presidente - processados no âmbito do referido Órgão Julgador.

Nos processos julgados estão incluídos 3.959 agravos regimentais e 1.426 embargos de declaração, totalizando 5.385 feitos no mês e 46.339 agravos regimentais e 22.529 embargos de declaração, totalizando 68.868 feitos no ano.

Os dados do NUPRE são referentes a processos registrados.

## Processos distribuídos e julgados nas Seções e respectivas Turmas 2011

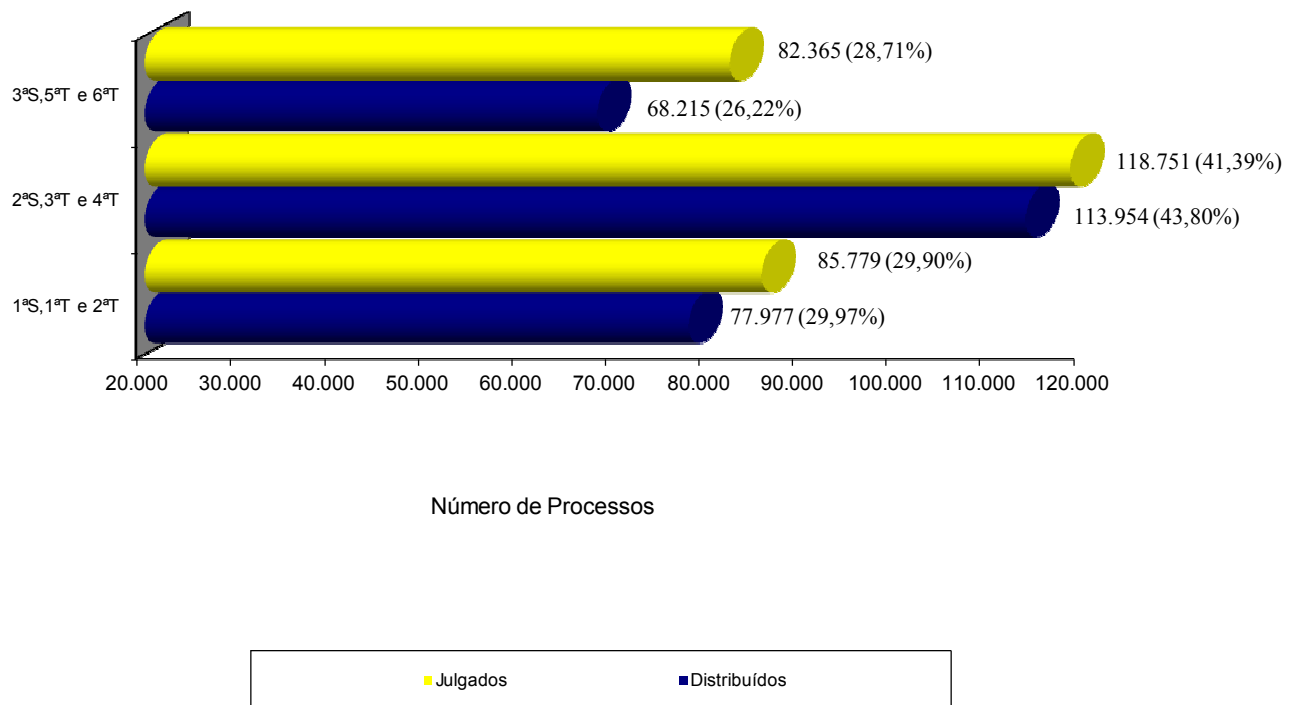

Fontes: Secretaria Judiciária; Coordenadorias: Seções e Turmas; Gabinetes de Ministros; Sistema Justiça.

Notas: Computados processos distribuídos no(s) mês(es) e/ou ano(s) anterior(es).

Estão incluídos os processos decididos monocraticamente.

Nos processos julgados estão incluídos os Agravos Regimentais e os Embargos de Declaração.

## Processos distribuídos - 2011

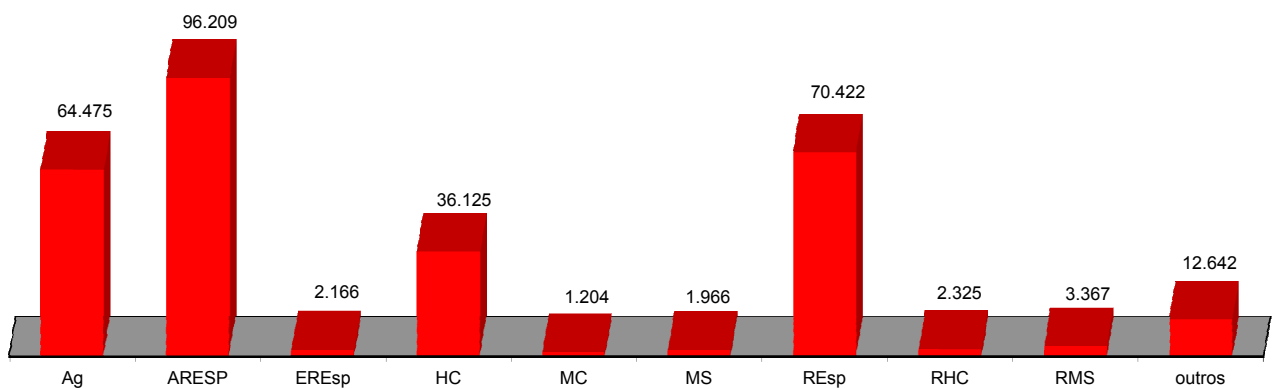

Outros												
AIA	4	Com	EmbExe	22	ExSusp	4	Inq	44	Rp	12	SLS	163
APn	10	CR	939	EMC	Ex VERC	MI	14	RvCr	262	SS	123	
AR	424	EAg	450	ERMS	HD	16	Pet	676	SD	35	EARESP	29
CAt	3	EAR	1	Exe	341	IF	2	Rcl	2441	SE	1342	
CC	5220	EHC		Ex Imp	IJ	2	RO	13	SEC	50		

Fontes: Secretaria Judiciária; Sistema Justiça.  
Nota: Total de Distribuídos: 290.901.



**Processos Julgados - 2011**

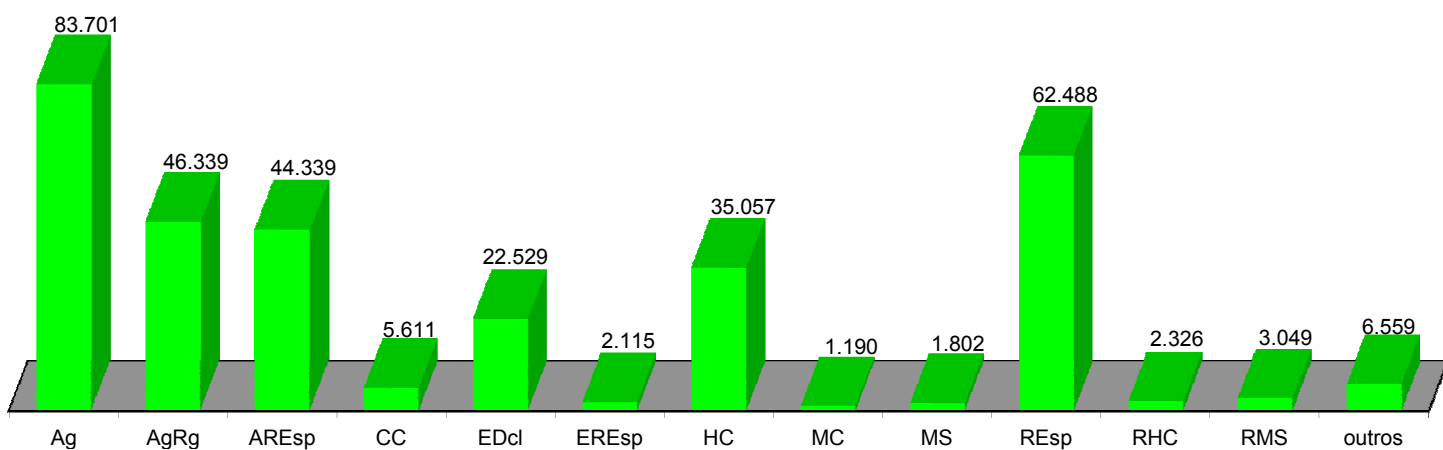

Outros											
AIA	2	EAg	571	ExSusp	4	Inq	25	Rp	12	SLS	169
APn	51	EAR	2	ExVerd	1	MI	12	RvCr	287	SS	128
AR	189	EAREsp	14	Exe	26	Pet	612	SD	26		
CAt	8	EHC	1	HD	15	Rcl	2.214	SE	1.230		
CR	837	EmbExe	67	IJ	4	RO	9	SEC	43		

Fontes: NUPRE; Coordenadorias: Corte Especial, Seções e Turmas; Gabinetes de Ministros; Sistema Justiça.

Nota : No gráfico acima estão incluídos os 79.099 (24,94%) processos julgados em sessão e 238.006 (75,06%) decididos monocraticamente, totalizando 317.105 feitos.

## Publicações feitas pelo NUPRE e Coordenadorias 2011

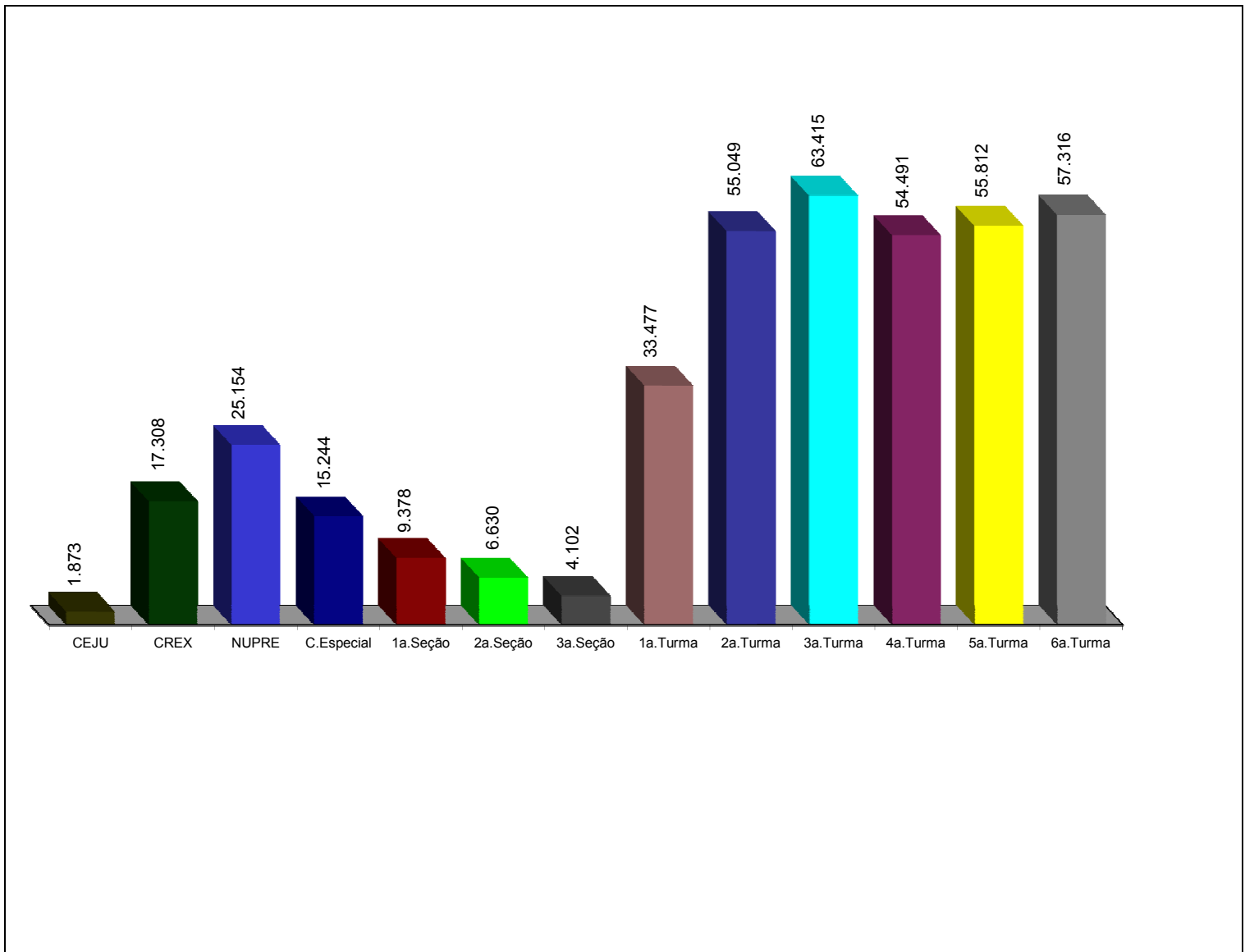

Fontes: NUPRE; Coordenadorias da Corte Especial, Seções, Turmas, Recursos Extraordinários e Execução Judicial; Sistema Justiça.

Nota: Nos dados acima estão computadas também as publicações de "vistas".

## Processos distribuídos e julgados - 7/4/1989 a 31/12/2011

(Continua)

Ano	1989		1990		1991		1992		1993		1994		1995		1996	
Meses	Distrib	Julg	Distrib	Julg	Distrib	Julg	Distrib	Julg	Distrib	Julg	Distrib	Julg	Distrib	Julg	Distrib	Julg
Janeiro	..	..	817		1.325		2.415	90	1.715		2.393	77	2.775	22	4.714	146
Fevereiro	..	..	587	764	1.506	1.480	3.635	2.865	2.432	3.201	2.982	3.390	3.849	3.657	5.825	6.696
Março	..	..	926	974	1.736	1.549	1.529	2.621	4.037	5.096	4.140	4.851	8.308	5.159	6.234	7.723
Abril	...	...	1.256	974	2.426	2.155	2.270	2.035	2.858	2.938	4.668	4.521	4.778	5.826	4.396	6.274
Maio	...	...	1.209	1.185	2.549	2.273	3.265	2.668	1.738	3.488	4.021	4.934	7.375	7.442	7.262	7.081
Junho	(1)1515	(1)258	1.045	995	2.057	2.130	4.203	3.835	2.072	2.992	3.415	4.525	5.570	4.786	5.922	7.650
Julho	283		1.059		1.350		2.715	200	3.394	210	3.210	189	6.521	661	5.123	235
Agosto	757	710	1.412	1.598	2.179	2.360	2.478	3.993	3.083	3.868	3.064	5.549	5.796	9.084	7.053	9.717
Setembro	1.246	661	1.497	1.205	1.947	1.892	3.135	3.693	3.191	3.987	3.080	4.162	6.045	6.770	7.464	9.097
Outubro	941	768	1.765	1.555	2.235	1.995	2.867	3.495	2.809	3.263	2.974	3.718	6.282	6.906	8.814	8.045
Novembro	808	713	1.487	1.282	1.993	1.765	3.196	3.622	3.286	3.183	3.446	4.576	6.709	7.044	8.766	8.709
Dezembro	553	601	1.027	1.210	2.065	1.668	2.164	2.311	2.721	2.879	1.277	2.540	4.568	4.975	5.459	6.256
Total	6.103	3.711	14.087	11.742	23.368	19.267	33.872	31.428	33.336	35.105	38.670	43.032	68.576	62.332	77.032	77.629

## Processos distribuídos e julgados - 7/4/1989 a 31/12/2011

(Continuação)

Ano	1997		1998		1999		2000		2001		2002		2003		2004	
Meses	Distrib	Julg	Distrib	Julg	Distrib	Julg	Distrib	Julg	Distrib	Julg	Distrib	Julg	Distrib	Julg	Distrib	Julg
Janeiro	3.226	70	5.315	175	4.937	359	9.751	295	11.376	570	7.590	788	9.583	239	6.792	813
Fevereiro	7.602	6.771	5.060	8.856	9.883	11.083	9.528	17.578	13.474	18.495	13.836	16.161	15.038	18.103	14.856	23.060
Março	8.483	7.534	7.758	10.775	10.607	13.035	7.292	12.982	15.745	21.722	13.834	18.055	16.146	15.027	21.519	24.670
Abril	11.177	11.649	6.533	6.501	9.124	10.794	6.066	9.754	11.278	13.483	16.850	18.113	18.400	13.253	14.810	20.032
Maio	11.977	9.686	7.044	9.612	11.336	12.738	12.991	14.357	13.979	20.803	11.931	15.318	21.925	21.300	15.041	22.794
Junho	11.117	13.408	6.435	8.953	13.092	11.252	13.862	15.705	11.290	15.709	10.239	15.599	19.996	21.746	17.627	22.428
Julho	6.313	454	7.608	107	8.772	978	9.933	1.901	6.784	478	10.982	792	20.900	4.438	14.655	1.318
Agosto	6.101	13.196	8.866	10.989	11.164	13.103	14.496	17.007	13.787	17.174	15.725	17.311	29.745	29.239	21.359	31.731
Setembro	7.921	10.413	10.515	11.575	12.441	13.170	15.710	12.792	18.724	17.547	17.837	17.213	28.147	25.016	23.596	26.636
Outubro	7.715	10.707	10.460	11.843	11.384	13.862	21.352	17.411	31.060	28.821	14.529	21.596	22.046	26.712	27.760	27.313
Novembro	8.545	10.252	9.470	12.753	9.555	15.382	18.319	21.320	24.535	29.237	12.378	19.393	15.527	26.245	26.527	25.286
Dezembro	6.199	7.914	7.043	9.328	6.682	12.286	11.438	13.062	12.446	14.574	10.228	11.641	8.987	15.681	10.869	15.228
Total	96.376	102.054	92.107	101.467	118.977	128.042	150.738	154.164	184.478	198.613	155.959	171.980	226.440	216.999	215.411	241.309

## Processos distribuídos e julgados - 7/4/1989 a 31/12/2011

(Conclusão)

Ano	2005		2006		2007		2008		2009		2010		2011	
Meses	Distrib	Julg	Distrib	Julg	Distrib	Julg	Distrib	Julg	Distrib	Julg	Distrib	Julg	Distrib	Julg
Janeiro	13.666	219	17.384	203	29.591	429	38.815	1.703	11.767	189	17.110	279	14.044	266
Fevereiro	14.392	28.917	19.762	30.771	24.247	35.346	31.096	42.068	15.724	35.191	17.657	39.440	22.993	35.263
Março	18.608	26.933	13.751	25.508	30.596	32.317	14.781	33.929	23.218	34.567	21.706	36.508	19.964	27.725
Abril	19.743	26.560	17.049	20.290	25.139	30.479	31.909	35.125	18.500	28.913	22.603	32.883	15.465	25.681
Maio	18.983	26.986	21.440	24.979	32.530	32.452	25.687	38.382	10.481	29.721	18.653	34.243	24.466	30.641
Junho	18.588	29.702	19.537	21.307	24.012	32.966	24.963	36.686	19.597	29.301	16.067	32.347	24.922	31.291
Julho	15.977	194	19.774	320	26.986	2.947	15.936	3.576	19.982	1.983	16.359	575	20.019	2.104
Agosto	18.835	37.932	26.674	39.646	25.824	49.058	19.398	44.612	32.877	42.177	23.526	47.235	32.866	41.521
Setembro	19.277	29.288	23.879	28.887	22.325	30.649	14.916	34.482	38.057	34.234	19.010	30.841	32.211	34.613
Outubro	19.127	25.412	35.205	28.224	26.632	33.141	13.128	31.967	45.767	36.070	18.528	29.696	34.005	33.105
Novembro	22.613	23.760	19.820	27.239	22.029	28.867	22.028	30.990	41.515	34.418	20.189	28.614	30.330	34.733
Dezembro	11.319	15.525	16.745	14.969	23.453	21.606	18.864	20.522	14.618	21.954	17.573	17.622	19.616	20.162
Total	211.128	271.428	251.020	262.343	313.364	330.257	271.521	354.042	292.103	328.718	228.981	330.283	290.901	317.105

Fontes: Secretaria Judiciária; NUPRE; Coordenadorias: Corte Especial, Seções e Turmas; Gabinetes de Ministros; Sistema Justiça.

Nota: Total de distribuídos no período: 3.394.548

Total de julgados no período: 3.793.050

No total de julgados estão incluídos os agravos regimentais e os embargos de declaração, em número de 633.968.

Sinais convencionais utilizados:

... Não se aplica dado numérico.

... Dado numérico não disponível.

(1) Processos referentes ao período de abril a junho/89.

## Processos julgados no período de 7/4/1989 a 31/12/2011, com percentual em relação ao ano anterior

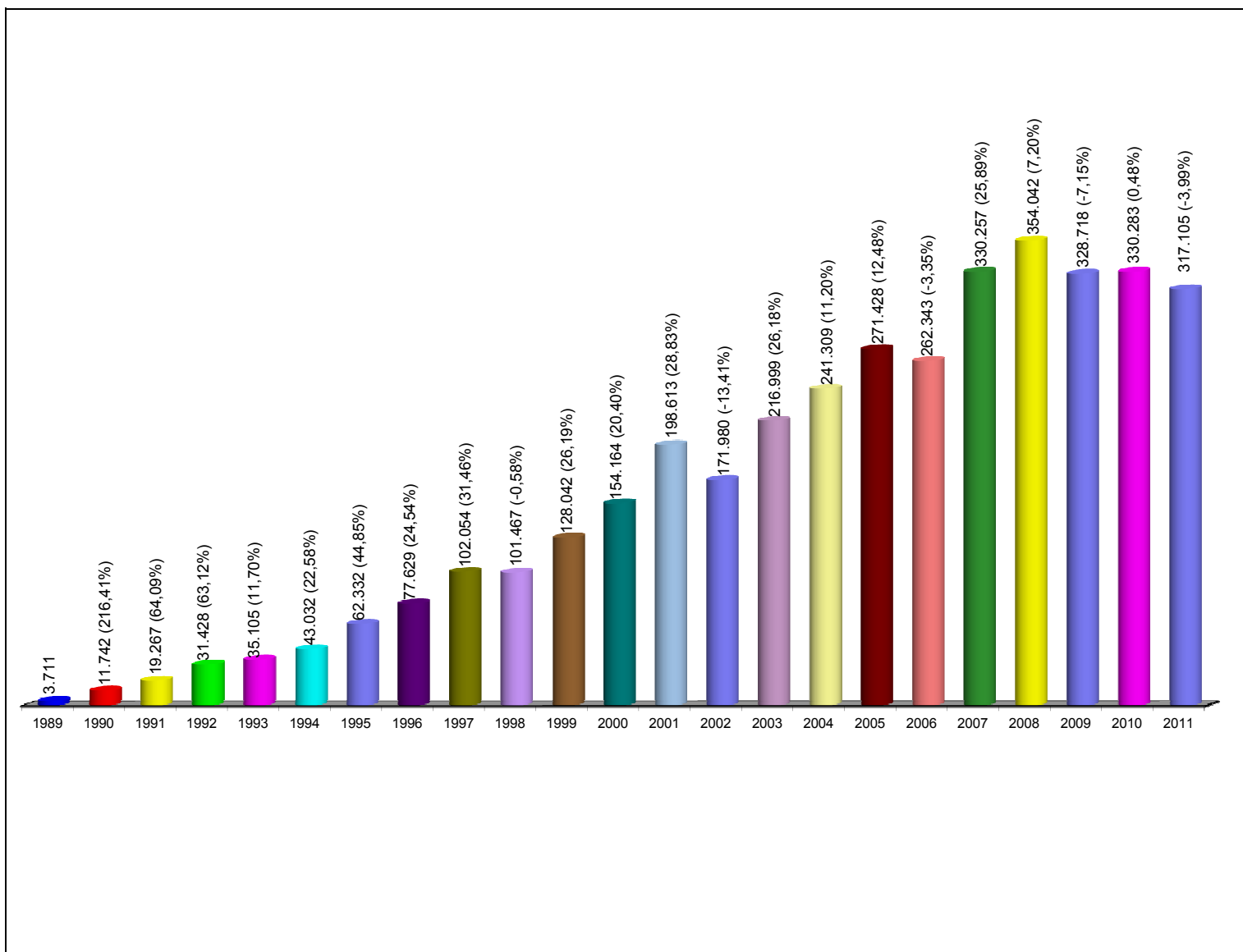

Fontes: NUPRE; Coordenadorias: Corte Especial, Seções e Turmas; Gabinetes de Ministros; Sistema Justiça.

Notas: Nos processos julgados estão incluídos os 423.464 Agravos Regimentais e os 210.504 Embargos de Declaração, totalizando 633.968 feitos.

Processos Julgados: 3.793.050

**Processos distribuídos, julgados e pendentes de 1º julgamento**

**Período: 7/4/1989 a 31/12/2011**

Processos Anos	Pendientes do (s) ano(s) anterior(es) (A)	Distribuídos (B)	Julgados				Pendientes do Ano G = B - C		Pendientes acumulado H = (A + G)	
			Processo Principal (C)	AgRg (D)	EDcl (E)	Total de Julgados F = (C+D+E)	Valor Absoluto	(%)	Valor Absoluto	(%)
1989	..	6103	3550	90	71	3711	2553	41,83	2553	41,83
1990	2553	14087	10829	507	406	11742	3258	23,13	5811	28,78
1991	5811	23368	17527	1139	601	19267	5841	25,00	11652	26,75
1992	11652	33872	28673	1926	829	31428	5199	15,35	16851	21,76
1993	16851	33336	31295	2372	1438	35105	2041	6,12	18892	17,06
1994	18892	38670	39034	2378	1620	43032	-364	-0,94	18528	12,40
1995	18528	68576	57338	3245	1749	62332	11238	16,39	29766	13,65
1996	29766	77032	71122	4263	2244	77629	5910	7,67	35676	12,09
1997	35676	96376	91263	7095	3696	102054	5113	5,31	40789	10,42
1998	40789	92107	85694	10591	5182	101467	6413	6,96	47202	9,89
1999	47202	118977	116024	7441	4577	128042	2953	2,48	50155	8,61
2000	50155	150738	136180	11741	6243	154164	14558	9,66	64713	8,59
2001	64.713	184.478	179.364	13.952	5.297	198.613	5.114	2,77	69.827	7,45
2002	69.827	155.959	149.722	14.852	7.406	171.980	6.237	4,00	76.064	6,95
2003	76.064	226.440	189.778	17.853	9.368	216.999	36.662	16,19	112.726	8,54
2004	112.726	215.411	203.041	27.164	11.104	241.309	12.370	5,74	125.096	8,15
2005	125.096	211.128	222.529	32.770	16.129	271.428	-11.401	-5,40	113.695	6,51
2006	113.695	251.020	222.245	26.346	13.752	262.343	28.775	11,46	142.470	7,13
2007	142.470	313.364	277.810	35.864	16.583	330.257	35.554	11,35	178.024	7,70
2008	178.024	271.521	274.247	51.195	28.600	354.042	-2.726	-1,00	175.298	6,79
2009	175.298	292.103	254.955	48.437	25.326	328.718	37.148	12,72	212.446	7,39
2010	212.446	228.981	248.625	55.904	25.754	330.283	-19.644	-8,58	192.802	6,21
2011	192.802	290.901	248.237	46.339	22.529	317.105	42.664	14,67	235.466	6,94
<b>Total</b>		<b>3.394.548</b>	<b>3.159.082</b>	<b>423.464</b>	<b>210.504</b>	<b>3.793.050</b>	<b>..</b>	<b>..</b>	<b>235.466</b>	<b>6,94</b>

Fontes: Secretaria Judiciária; NUPRE; Coordenadorias: Corte Especial, Seções e Turmas; Gabinetes de Ministros; Sistema Justiça.

Notas: Sinal convencional utilizado:

.. Não se aplica dado numérico.

Os números negativos em 1994, 2005, 2008 e 2010 são decorrentes de processos distribuídos em períodos anteriores e que foram julgados nos citados anos.



## Processos distribuídos, julgados e pendentes de 1º julgamento

### Período: 7/4/1989 a 31/12/2011

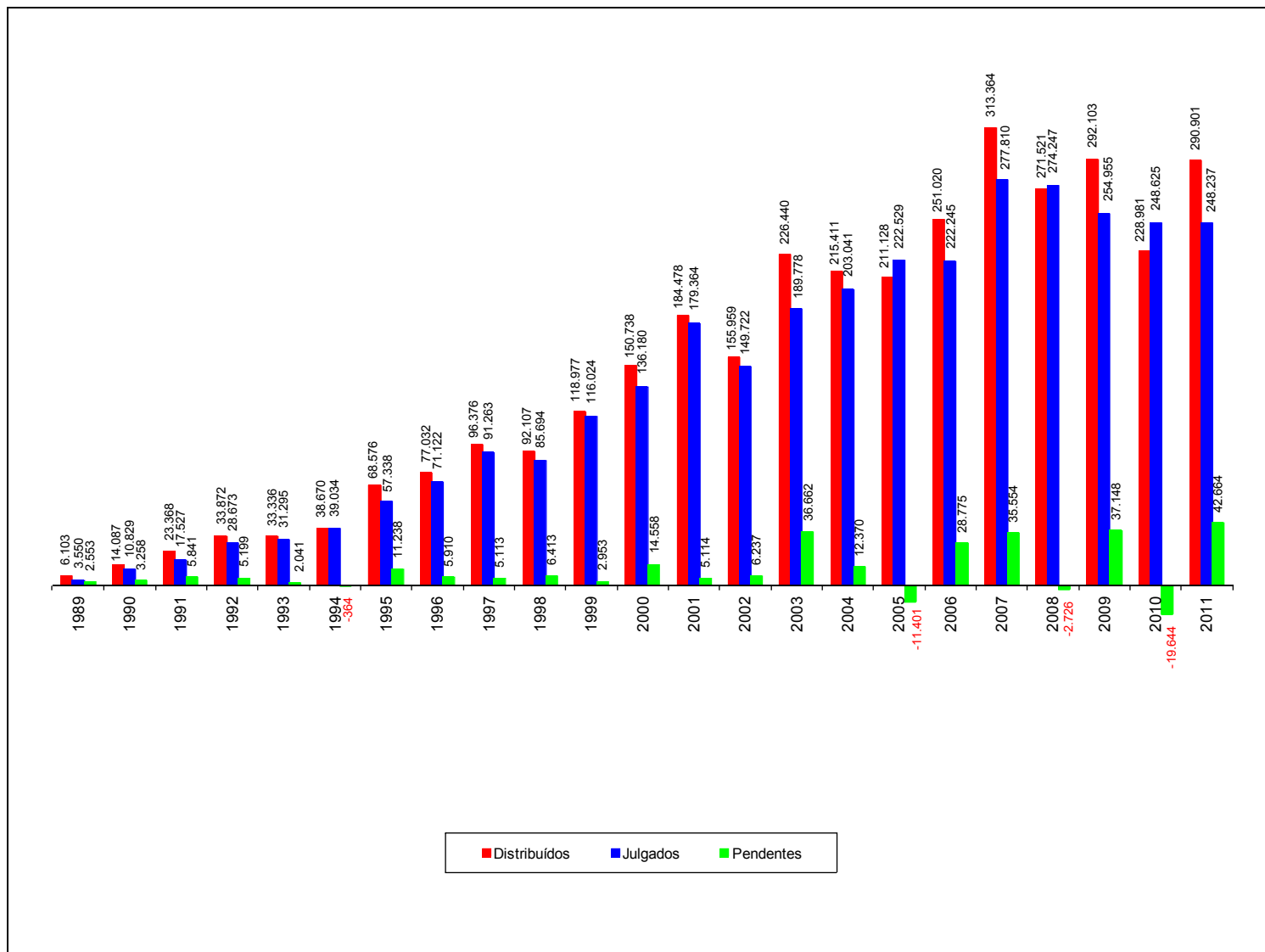

Fontes: Secretaria Judiciária; NUPRE; Coordenadorias: Corte Especial, Seções e Turmas; Gabinetes de Ministros; Sistema Justiça.

Notas: Total de distribuídos: 3.394.548

Total de julgados: 3.159.082

Total de pendentes: 235.466

Nos processos julgados não estão incluídos os Agravos Regimentais e os Embargos de Declaração, em número de 633.968 feitos.

**Os números negativos em 1994, 2005, 2008 e 2010 são decorrentes de processos distribuídos no(s) ano(s) anterior(es) e que foram julgados nos citados anos.**

## Petições/recursos protocolizados - 2011

<b>Feitos</b>	<b>Total</b>
Agravo de Instrumento/RE	10
Agravo em Recurso Extraordinário	2.243
Agravo Regimental	51.700
Embargos de Declaração	24.871
Embargos de Divergência	2.720
Embargos Infringentes	6
Recurso Extraordinário	5.518
Recurso Ordinário	451
Outras Petições	311.811
<b>Total</b>	<b>399.330</b>

Fontes: Secretaria Judiciária; Sistema Justiça

## Atividades Jurisdicionais do Superior Tribunal de Justiça 2011

Processos	Total		
Processos Recebidos	304.224		
Processos Julgados em Sessão	79.099		
Processos Decididos Monocraticamente	238.006		
Total de Processos Julgados (incluindo AgRg e EDcl)	317.105		
Acórdãos Publicados	79.993		
Decisões e Despachos Proferidos pelo Ministro Presidente	48.621		
Decisões e Despachos Proferidos em Recursos Extraordinários	9.313		
Decisões e Despachos Diversos Proferidos pelo Ministro Vice-Presidente (exceto RE)	6.637		
Processos com Vista ao MPF em 31/12/2011	10.884		
Média de Processos Distribuídos por Relator	9.645		
Média de Processos Julgados (incluindo AgRg e EDcl) por Relator	10.514		
Recursos Repetitivos			
Recursos repetitivos	Afetados	Julgados	Tramitando
Corte Especial	57	40	17
1ª Seção	294	256	38
2ª Seção	66	39	27
3ª Seção	48	39	9
Total	465	374	91
Processos em tramitação a partir da data de registro (19/12/2011): 343.775.			

Fontes: Nupre; Secretaria Judiciária; Coordenadorias: Corte Especial, Seções e Turmas; Gabinetes de Ministros.

**Nota: Nos processos julgados estão incluídos os Agravos Regimentais e os Embargos de Declaração. As referidas petições não constam nos processos recebidos.**



**Superior Tribunal de Justiça  
Assessoria de Modernização e Gestão Estratégica  
Coordenadoria de Gestão da Informação  
Relatório Estatístico de 2011**