WEBINAR

SARAU TRIBUTÁRIO

02 DE JULHO, ÀS 19H30

Organizador

ALESSANDRO ROSTAGNO

Advogado, Conselheiro Seccional da OAB-ES e membro da Comissão Especial de Direito Tributário do Conselho Federal da OAB.

Convidado

GUSTAVO BRIGAGÃO

Advogado, Conselheiro Seccional da OAB-RJ, Presidente da ABDF, membro do Comitê Executivo da IFA, Presidente da Câmara Britânica do Rio de Janeiro (BRITCHAM-RJ), Diretor de Relações Internacionais do Cesa, Diretor da FCCE e Professor de Direito Tributário nos cursos de pós-graduação da Fundação Getúlio Vargas (FGV).

Convidada da Comissão Especial de Direito Tributário do CFOAB

ELÉIA ALVIM

Advogada, Presidente da Comissão de Direito Tributário da OAB/GO, Especialista pelo IBET, Professora de pós-graduação, Membro da Comissão Especial de Direito Tributário da CFOAB.

Convidado do Colégio de Presidentes das Comissões de Direito Tributário Estaduais

LUIZ ROBERTO PEROBA

Advogado e Presidente da Comissão de Contencioso Tributário da OAB/SP.

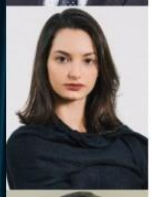

MAINE BUBACH

Advogada, pós-graduada em Direito Tributário pela PUC/MG, membro da Comissão de Direito Tributário da OAB/ES.

ÁGATHA KRIS STORARI

Advogada, membro da Comissão de Direito Tributário da OAB-ES.

Convidado da Comissão Especial de Direito Tributário do CFOAB

OTÁVIO FIGUEIRÓ

Advogado, Pós-Graduado em Direito Tributário, Ex-Presidente da Comissão de Direito Tributário da OAB/MS , membro da Comissão Especial de Direito Tributário do Conselho Federal da OAB, Advogado da Secretaria de Finanças do Município de Campo Grande/MS.

GUSTAVO SIPOLATTI

Presidente da Comissão de Direito Tributário da OAB-ES, Conselheiro Seccional, Mestre e Doutorando em Direito pela FDV.

JOÃO PAULO BARBOSA LYRA

Advogado, Mestre em Direito pela UFES, pós-graduado em Direito Tributário pelo IBET e pela FDV e MBA em gestão tributária e sucessória pela FUCAPE, e Membro da Comissão de Direito Tributário da OAB-ES.

BRUNO OLIVEIRA CARDOSO

Advogado, Mestre em Planejamento Tributário (FUCAPE), Pós-graduado em Direito Tributário (UCAM/IBET), Pós-graduado em Direito Societário e Mercado de Capitais (FGV), Vice-Diretor da Sub-comissão de Advocacia Tributária da Comissão de Estudos Tributários da OAB-ES, Membro da ABDF (Associação Brasileira de Direito Financeiro), Membro da IFA (International Fiscal Association).

OAB ESPÍRITO SANTO | Comissão de Direito Tributário